

DEKRA Slovensko s.r.o.
Panónska cesta 47
851 04 Bratislava

Tatra-Leasing, s.r.o.
Hodžovo nám. 3
811 06 Bratislava

ZÁKLADNÉ ÚDAJE O OBHLIADKE

Typ procesu:	Vrátenie vozidla	Leasingová zmluva:	LZO/25/00647
Nájomca:	Pierre Baguette, s.r.o.	Dátum objednávky:	2.04.2026 07:54
Kontaktná osoba:	-	Telefón klienta:	-
Dátum pristavenia:	1.04.2026 00:00	Dátum obhliadky:	1.04.2026 14:00
Miesto obhliadky:	DEKRA Petržalka, Panónska cesta 47, 851 04 Bratislava	Dátum ukončenia:	2.04.2026 09:49
Poznámka:	Vozidlo znečistené zvonku		



ÚDAJE O VOZIDLE

Evidenčné číslo:	BT042IJ	VIN:	VF6VG000X70555400
Model vozidla:	Renault Master Skriň	Vyhotovenie:	-
Druh vozidla:	Užitkové	Zdvihový objem (ccm):	2299
Maximálny výkon (kW):	120	Druh paliva:	Nafta
Stav paliva v nádrži:	3/4	Farba:	Červená - -
Prevodovka:	Manuálna	Počet dverí:	2
Dátum prvej evidencie:	8.03.2023	Platnosť technickej kontroly do:	7.03.2027
Platnosť emisnej kontroly do:	7.03.2027	Stav tachometra:	161170 km Odčítané z tachometra
Servisná knižka k dispozícii:	Elektronická		

DOKUMENTY A VÝBAVA VOZIDLA:

Osvedčenie o evidencii časť I:	Áno	Osvedčenie o evidencii časť II:	Áno
Povinné zmluvné poistenie (zelená karta):	Áno	Návod k obsluhu:	Áno
Zdvihák a sada náradia:	Áno	Povinná výbava:	Áno
Počet kľúčov k vozidlu:	2 ks		

VÝBAVA VOZIDLA

Airbag (1x), ABS (protiblokovací systém), Elektrické ovládanie okien (2x), Klimatizácia - manuálna, Elektricky nastaviteľné vonkajšie spätné zrkadlá, Posilňovač riadenia, Telefón (Hands free), Tempomat, Centrálné zamykanie, Imobilizér, Rádio originálne (Rádio)

PNEUMATIKY

Pneumatiky na vozidle	Značka pneumatiky	Rozmer pneumatiky	Druh pneumatík	Hĺbka dezénu (mm)
Lavá predná pneumatika	Matador	225/65 R16	Zimné	7
Pravá predná pneumatika	Matador	225/65 R16	Zimné	7
Lavá zadná pneumatika	Matador	225/65 R16	Zimné	7
Pravá zadná pneumatika	Matador	225/65 R16	Zimné	7
Disky prvej sady pneumatík	Oceľ			
Rezervná pneumatika	Značka pneumatiky	Rozmer pneumatiky	Druh pneumatík	Hĺbka dezénu (mm)
Plnohodnotné rezervné koleso	Continental	225/65 R16		7

Celková výška nákladov na opravu všetkých poškodení zistených na vozidle (€)	bez DPH s DPH
Výška nákladov na opravu neakceptovateľných poškodení podľa metodiky odberateľa (€)	518,09 637,25
Obchodná zľava	518,09 637,25
Výška nákladov na opravu neakceptovateľných poškodení po zľave	219,63 270,14
	298,46 367,11

Dátum ukončenia: 2.04.2026

Podpis

DEKRA

DEKRA Slovensko s.r.o.
Panónska cesta 47, 851 04 Bratislava
IČ DPH: SK2020333007
IČO: 31 324 797

-341-

-1-

technik DEKRA Slovensko s.r.o. František Lengyel

ZOZNAM POŠKODENÍ

P.č.	Poškodený diel	Druh poškodenia	Spôsob opravy	Akceptovateľné podľa metodiky odberateľa	Náklady na opravu	Obchodná zľava	Neakceptovateľné po zľave
Exteriér (vonkajší priestor)							
1	Čelné sklo	Poškodenie od odletujúcich kameňov	Opraviť	Nie	30,00	0,00	30,00
2	Predná kapota	Poškodenie od odletujúcich kameňov	Lakovať	Áno	0,00	0,00	0,00
3	Spätné zrkadlo ľavé	Prasklina (trhlina)	Vymeniť	Nie	270,53	121,74	148,79
4	Smerovka bočná L späť.zrkadlo	Prasklina (trhlina)	Vymeniť	Nie	93,32	41,99	51,33
5	Hrana ľavých predných dverí	Škrabance	Lakovať	Áno	0,00	0,00	0,00
6	Praň ľavý	Škrabance	Lakovať	Áno	0,00	0,00	0,00
7	B stĺpik ľavý	Škrabance	Lakovať	Áno	0,00	0,00	0,00
8	Nadstavba	Škrabance	Opraviť	Nie	0,00	0,00	0,00
Poznámka: Celkové náklady na opravu budú vyčíslené spoločnosťou TATRA LEASING							
9	Zadný nárazník	Škrabance	Lakovať	Áno	0,00	0,00	0,00
10	Smerovka bočná P späť.zrkadlo	Prasklina (trhlina)	Vymeniť	Nie	93,32	41,99	51,33
11	Plastový kryt pod čelným sklom ľavý	Prasklina (trhlina)	Vymeniť	Nie	30,92	13,91	17,01
Celková výška nákladov na opravu všetkých poškodení zistených na vozidle (€)					518,09		
Výška nákladov na opravu neakceptovateľných poškodení podľa metodiky odberateľa (€)					518,09	219,63	298,46
Náklady na opravu sú uvedené bez DPH v mene Euro (EUR)							

ZÁKLADNÁ FOTODOKUMENTÁCIA



Pohľad spredu zľava



Pohľad zozadu sprava

ZÁKLADNÁ FOTODOKUMENTÁCIA



Interiér



Interiér z pravej strany

ZÁKLADNÁ FOTODOKUMENTÁCIA



Motor



VIN / typový štítok

ZÁKLADNÁ FOTODOKUMENTÁCIA



Batožinový priestor



Servisná knižka

ZÁKLADNÁ FOTODOKUMENTÁCIA



Prístrojový panel / stav tachometra



Prístrojový panel / stav tachometra

FOTODOKUMENTÁCIA POŠKODENIA



- 1 **Čelné sklo - Poškodenie od odletujúcich kameňov - Neakceptovateľné**
- | | |
|----------------------------|------------------------------|
| Umiestnenie: | Exteriér (vonkajší priestor) |
| Spôsob opravy: | Opraviť |
| Náklady na opravu: | 30,00 |
| Neakceptovateľné po zľave: | 30,00 |

Poznámka:

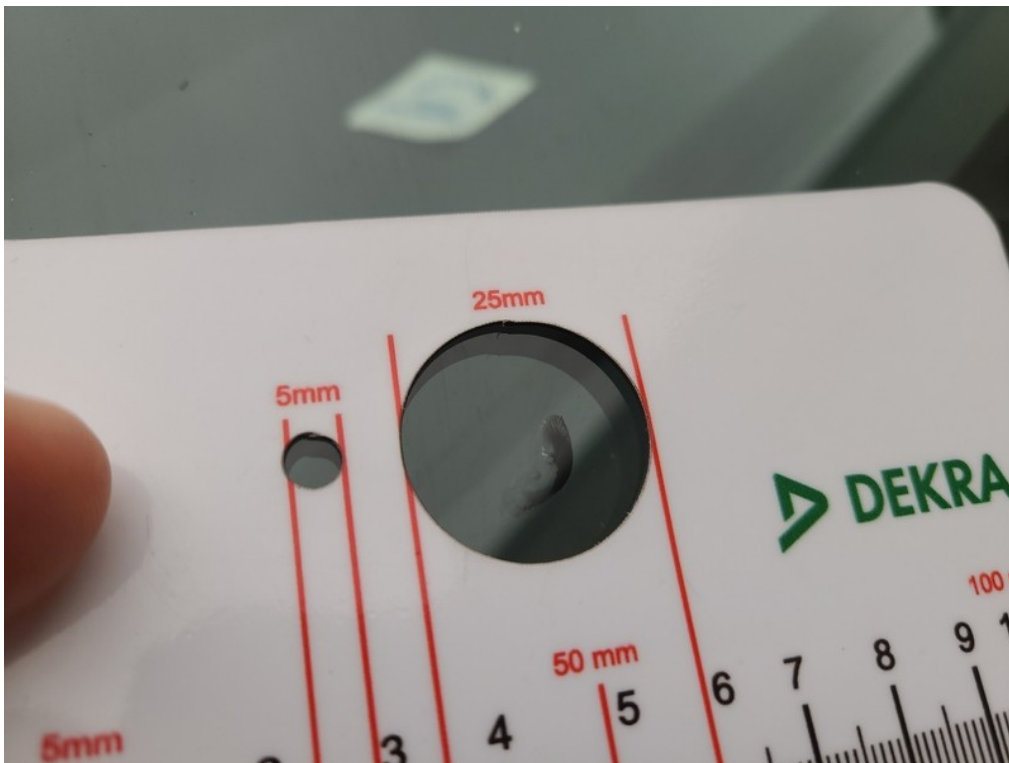

Vid' popis k poškodeniu č. 1

FOTODOKUMENTÁCIA POŠKODENIA



2 Predná kapota - Poškodenie od odletujúcich kameňov - Akceptovateľné

Umiestnenie:	Exteriér (vonkajší priestor)	Poznámka:
Spôsob opravy:	Lakovať	
Náklady na opravu:	0,00	
Neakceptovateľné po zľave:	0,00	



Vid' popis k poškodeniu č. 2

FOTODOKUMENTÁCIA POŠKODENIA



- 3 Spätne zrkadlo ľavé - Prasklina (trhlina) - Neakceptovateľné**
- | | | |
|----------------------------|------------------------------|-----------|
| Umiestnenie: | Exteriér (vonkajší priestor) | Poznámka: |
| Spôsob opravy: | Vymeniť | |
| Náklady na opravu: | 270,53 | |
| Neakceptovateľné po zľave: | 148,79 | |

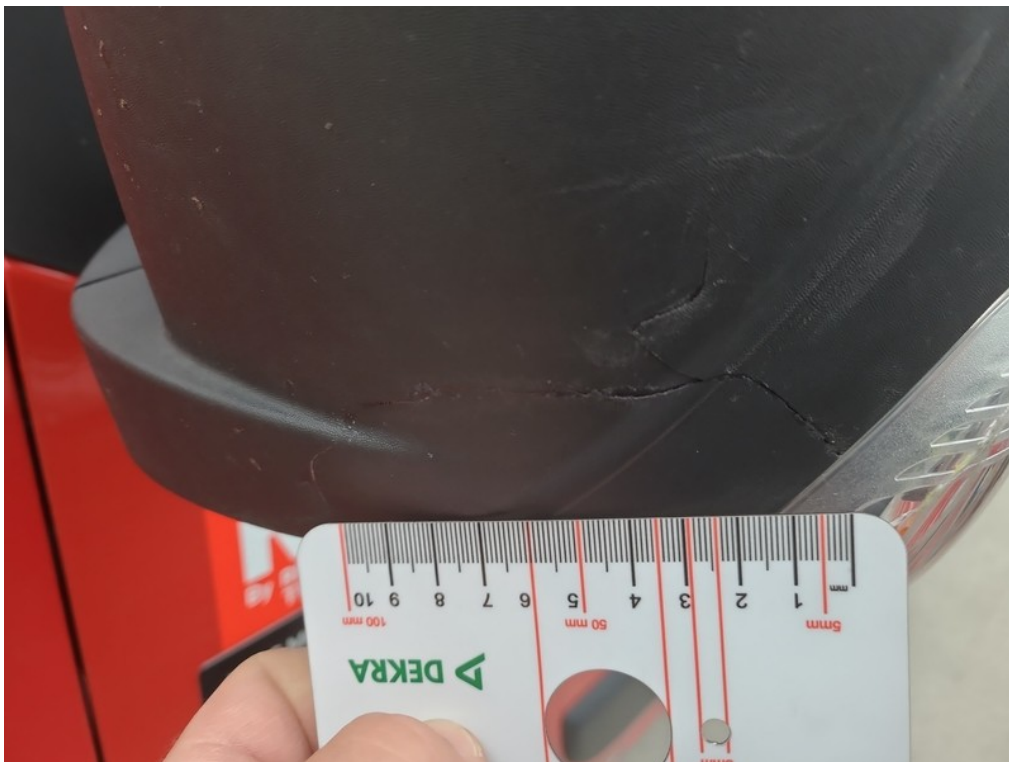

Vid' popis k poškodeniu č. 3

FOTODOKUMENTÁCIA POŠKODENIA



- 4 **Smerovka bočná L späť.zrkadlo - Prasklina (trhlina) - Neakceptovateľné**
 Umiestnenie: Exteriér (vonkajší priestor)
 Spôsob opravy: Vymeniť
 Náklady na opravu: 93,32
 Neakceptovateľné po zľave: 51,33

Poznámka:



Vid' popis k poškodeniu č. 4

FOTODOKUMENTÁCIA POŠKODENIA



5 Hrana ľavých predných dverí - Škrabance - Akceptovateľné

Umiestnenie: Exteriér (vonkajší priestor)
Spôsob opravy: Lakovať
Náklady na opravu: 0,00
Neakceptovateľné po zľave: 0,00

Poznámka:



Vid' popis k poškodeniu č. 5

FOTODOKUMENTÁCIA POŠKODENIA



6 Prah ľavý - Škrabance - Akceptovateľné

Umiestnenie: Exteriér (vonkajší priestor)
Spôsob opravy: Lakovať
Náklady na opravu: 0,00
Neakceptovateľné po zľave: 0,00

Poznámka:



Vid' popis k poškodeniu č. 6

FOTODOKUMENTÁCIA POŠKODENIA



7 B stípk ľavý - Škrabance - Akceptovateľné

Umiestnenie: Exteriér (vonkajší priestor)
Spôsob opravy: Lakovať
Náklady na opravu: 0,00
Neakceptovateľné po zľave: 0,00

Poznámka:



Vid' popis k poškodeniu č. 7

FOTODOKUMENTÁCIA POŠKODENIA



- 8 Nadstavba - Škrabance - Neakceptovateľné**
- | | |
|----------------------------|------------------------------|
| Umiestnenie: | Exteriér (vonkajší priestor) |
| Spôsob opravy: | Opraviť |
| Náklady na opravu: | 0,00 |
| Neakceptovateľné po zľave: | 0,00 |

Poznámka: Celkové náklady na opravu budú vyčíslené spoločnosťou TATRA LEASING

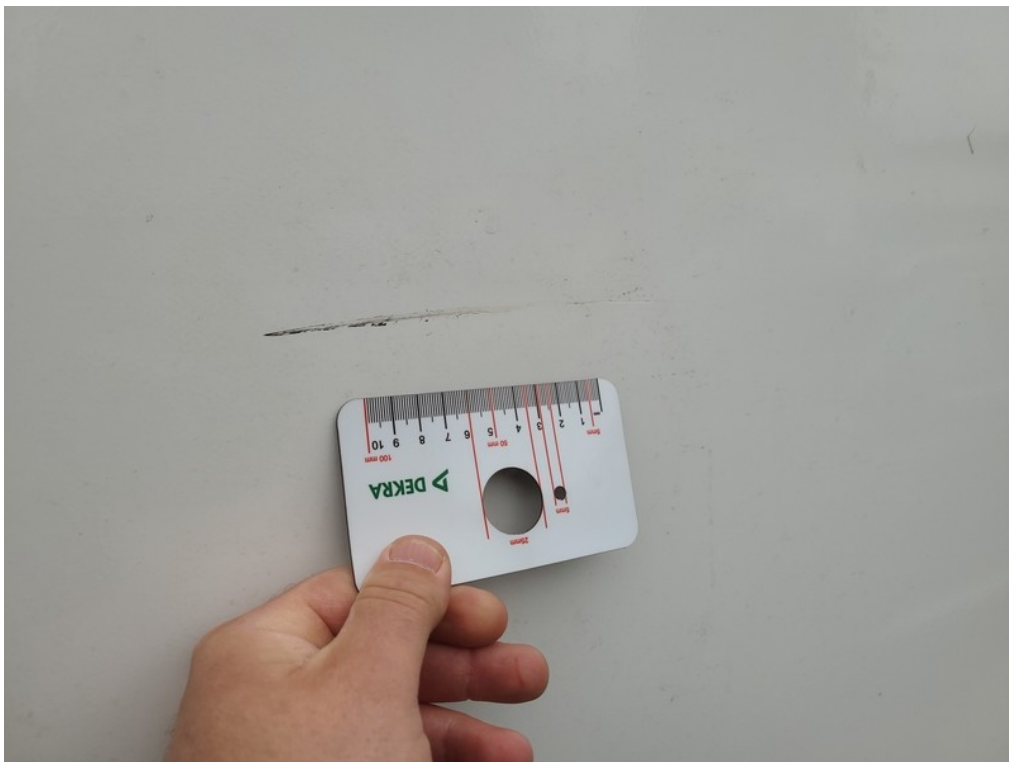

Vid' popis k poškodeniu č. 8

FOTODOKUMENTÁCIA POŠKODENIA

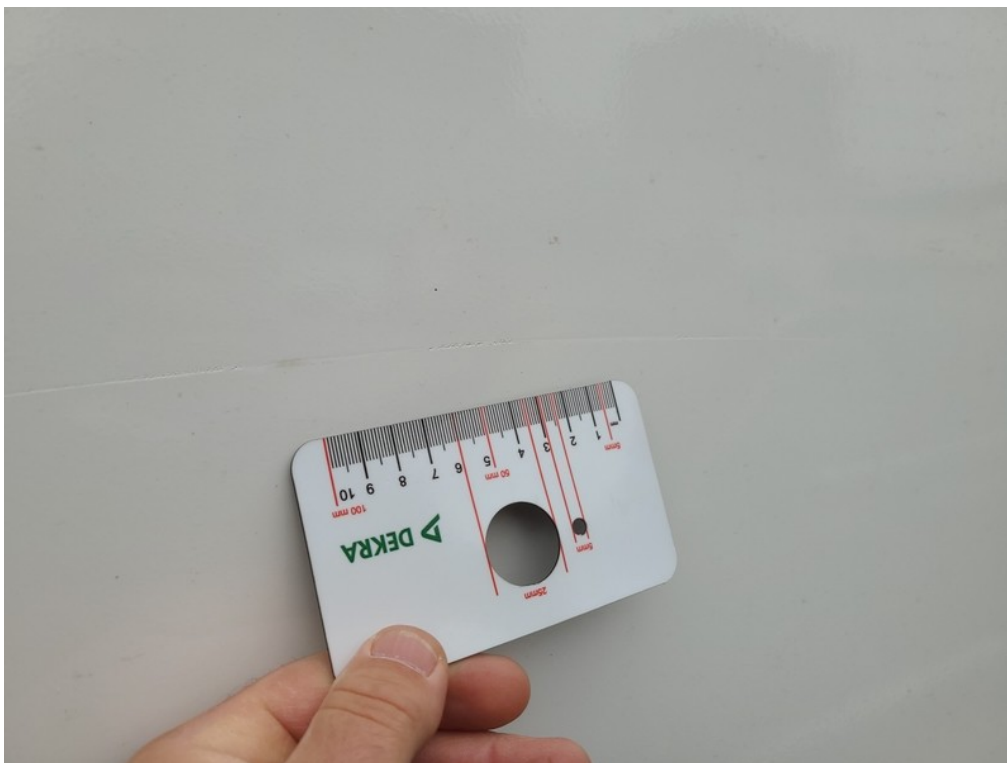

Vid' popis k poškodeniu č. 8



Vid' popis k poškodeniu č. 8

FOTODOKUMENTÁCIA POŠKODENIA



Vid' popis k poškodeniu č. 8



9	Zadný nárazník - Škrabance - Akceptovateľné		Poznámka:
	Umiestnenie:	Exteriér (vonkajší priestor)	
	Spôsob opravy:	Lakovať	
	Náklady na opravu:	0,00	
	Neakceptovateľné po zľave:	0,00	

FOTODOKUMENTÁCIA POŠKODENIA



Vid' popis k poškodeniu č. 9



Smerovka bočná P späť.zrkadlo - Prasklina (trhlina) -

Neakceptovateľné

10

Umiestnenie:

Spôsob opravy:

Náklady na opravu:

Neakceptovateľné po zľave:

Exteriér (vonkajší priestor)

Vymeniť

93,32

51,33

Poznámka:

FOTODOKUMENTÁCIA POŠKODENIA



Vid' popis k poškodeniu č. 10



11 **Plastový kryt pod čelným sklom ľavý - Prasklina (trhlina) - Neakceptovateľné**
 Umiestnenie: Exteriér (vonkajší priestor)
 Spôsob opravy: Vymeniť
 Náklady na opravu: 30,92
 Neakceptovateľné po zľave: 17,01

Poznámka:

FOTODOKUMENTÁCIA POŠKODENIA



Vid' popis k poškodeniu č. **11**