

**DEKRA Slovensko s.r.o.**  
Panónska cesta 47  
851 04 Bratislava

**Tatra-Leasing, s.r.o.**  
Hodžovo nám. 3  
811 06 Bratislava

### ZÁKLADNÉ ÚDAJE O OBHLIADKE

Typ procesu:	<b>Vrátenie vozidla</b>	Leasingová zmluva:	<b>46719</b>
Nájomca:	0	Dátum objednávky:	27.03.2026 13:55
Kontaktná osoba:	0	Telefón klienta:	0
Dátum pristavenia:	27.03.2026 00:00	Dátum obhliadky:	27.03.2026 14:04
Miesto obhliadky:	DEKRA Dúbravka, Polianky 2834/19, 84101 Bratislava	Dátum ukončenia:	30.03.2026 14:58
Poznámka:	Vozidlo znečistené zvonku		



### ÚDAJE O VOZIDLE

Evidenčné číslo:	<b>BT663DM</b>	VIN:	TMBAJ7NX6NY033450
Model vozidla:	Skoda Octavia	Vyhotovenie:	Liftback
Druh vozidla:	Osobné - Standard	Zdvihový objem (ccm):	1968
Maximálny výkon (kW):	110	Druh paliva:	Nafta
Stav paliva v nádrži:	1/4	Farba:	Biela - Metalíza
Prevodovka:	Automatická	Počet dverí:	5
Dátum prvej evidencie:	29.10.2021	Platnosť technickej kontroly do:	29.10.2025
Platnosť emisnej kontroly do:	29.10.2025	Stav tachometra:	163917 km Odčítané z tachometra
Servisná knižka k dispozícii:	Elektronická		

### DOKUMENTY A VÝBAVA VOZIDLA:

Osvedčenie o evidencii časť I:	Áno	Osvedčenie o evidencii časť II:	Nie
Povinné zmluvné poistenie (zelená karta):	Áno	Návod k obsluhu:	Áno
Zdvihák a sada náradia:	Áno	Povinná výbava:	Áno
Počet kľúčov k vozidlu:	2 ks	Karta na palivo:	Nie

### VÝBAVA VOZIDLA

Airbag (7x), ABS (protiblokovací systém), Disky kolies z ľahkých zliatin, Elektrické ovládanie okien (4x), Metalický alebo iný špeciálny lak, Elektricky nastaviteľné vonkajšie spätné zrkadlá, Parkovacie senzory (Predné a zadné), Posilovač riadenia, Vyhrievanie sedadiel, Centrálné zamykanie, Hmlové reflektory, Klimatizácia – automatická, Vyhrievané vonkajšie spätné zrkadlá, Imobilizér, Dažďový senzor, Rádio originálne (Rádio)

### PNEUMATIKY

Pneumatiky na vozidle	Značka pneumatiky	Rozmer pneumatiky	Druh pneumatík	Hĺbka dezénu (mm)
Ľavá predná pneumatika	Matador	205/55 R 17	Zimné	7
Pravá predná pneumatika	Matador	205/55 R 17	Zimné	7
Ľavá zadná pneumatika	Matador	205/55 R 17	Zimné	7
Pravá zadná pneumatika	Matador	205/55 R 17	Zimné	7
Disky prvej sady pneumatík	Hliník			
Rezervná pneumatika	Značka pneumatiky	Rozmer pneumatiky	Druh pneumatík	Hĺbka dezénu (mm)
Plnohodnotné rezervné koleso	Goodyear	205/60 R 16		7

	bez DPH	s DPH
<b>Celková výška nákladov na opravu všetkých poškodení zistených na vozidle (€)</b>	<b>827,44</b>	<b>1 017,75</b>
<b>Výška nákladov na opravu neakceptovateľných poškodení podľa metodiky odberateľa (€)</b>	<b>827,44</b>	<b>1 017,75</b>
<b>Obchodná zľava</b>	<b>431,28</b>	<b>530,47</b>
<b>Výška nákladov na opravu neakceptovateľných poškodení po zľave</b>	<b>396,16</b>	<b>487,28</b>

### POZNÁMKA

Vozidlo odovzdané na obhliadku bolo znečistené. Z uvedeného dôvodu nemuseli byť počas obhliadky identifikované všetky poškodenia nachádzajúce sa na vozidle.

Dátum ukončenia: 30.03.2026

Podpis

**DEKRA**

DEKRA Slovensko s.r.o.  
Panónska cesta 47, 851 04 Bratislava  
Značková organizácia pre odber cestná doprava  
IČ DPH: SK2020333007, IČO: 31 324 797 -2-

340

technik DEKRA Slovensko s.r.o. Marián Zábrodský

**ZOZNAM POŠKODENÍ**

P.č.	Poškodený diel	Druh poškodenia	Spôsob opravy	Akceptovateľné podľa metodiky odberateľa	Náklady na opravu	Obchodná zľava	Neakceptovateľné po zľave
<b>Exteriér (vonkajší priestor)</b>							
1	Predný nárazník	Škrabance	Lakovať	Nie	456,49	251,07	205,42
2	Disk PP kolesa	Škrabance	Vymeniť	Áno	0,00	0,00	0,00
3	Disk PZ kolesa	Škrabance	Vymeniť	Nie	327,65	180,21	147,44
4	Spojler Z nárazníka	Ku zlíčovaniu	Kontrola / ďalšia diagnostika	Nie	43,30	0,00	43,30
5	C stĺpik ľavý	Škrabance	Lakovať	Áno	0,00	0,00	0,00
6	Hrana ľavých predných dverí	Škrabance	Lakovať	Áno	0,00	0,00	0,00
<b>Interiér (vnútorný priestor)</b>							
7	Tesnenie LP dverí	Opotrebovanie	Vymeniť	Áno	0,00	0,00	0,00
8	Volant	Opotrebovanie	Vymeniť	Áno	0,00	0,00	0,00
<b>Celková výška nákladov na opravu všetkých poškodení zistených na vozidle (€)</b>					<b>827,44</b>		
<b>Výška nákladov na opravu neakceptovateľných poškodení podľa metodiky odberateľa (€)</b>					<b>827,44</b>	<b>431,28</b>	<b>396,16</b>
<b>Náklady na opravu sú uvedené bez DPH v mene Euro (EUR)</b>							

## ZÁKLADNÁ FOTODOKUMENTÁCIA



Pohľad spredu zľava



Pohľad zozadu sprava

## ZÁKLADNÁ FOTODOKUMENTÁCIA



Interiér



Interiér z pravej strany

## ZÁKLADNÁ FOTODOKUMENTÁCIA



Motor

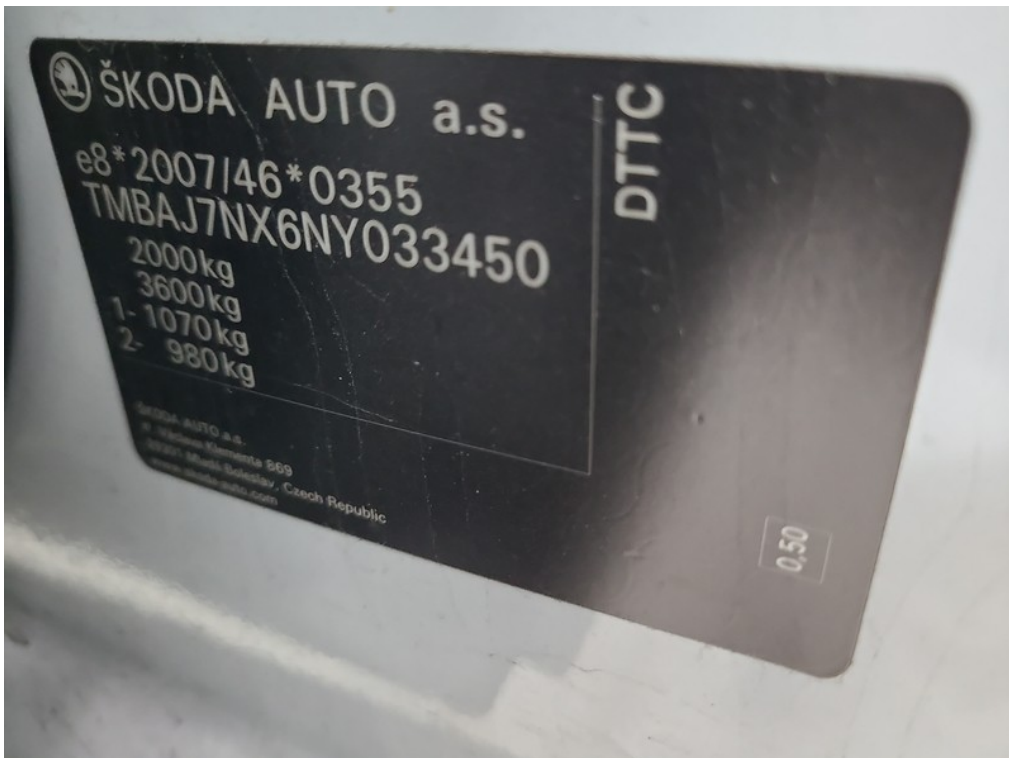

VIN / typový štítok

## ZÁKLADNÁ FOTODOKUMENTÁCIA

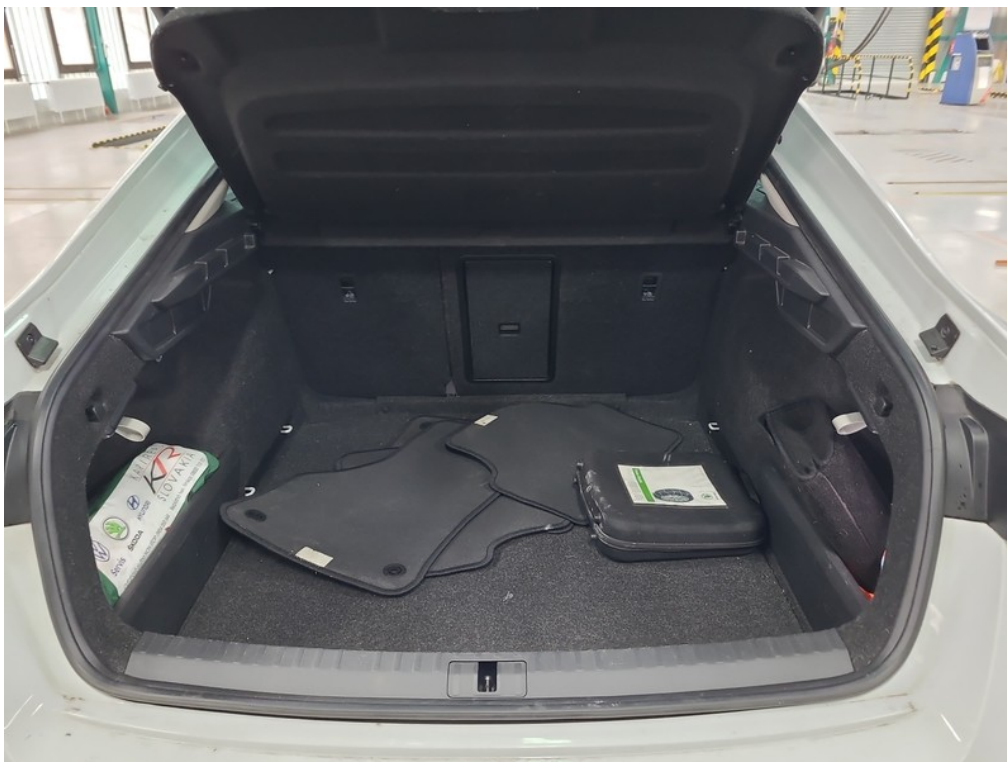

Batožinový priestor

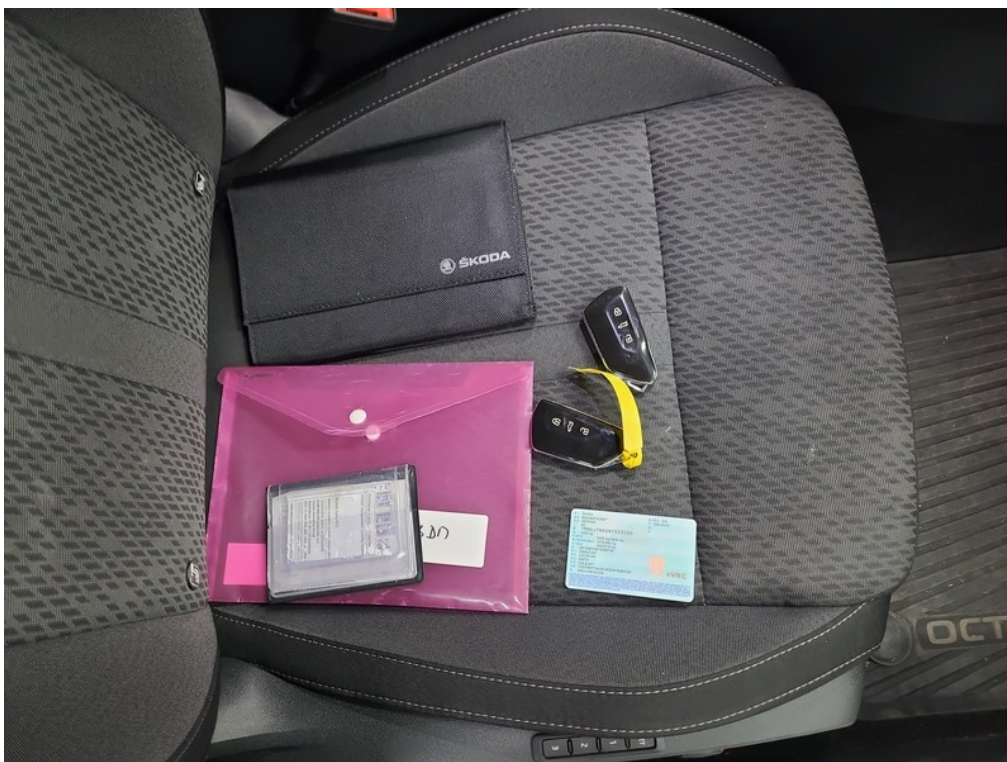

Servisná knižka

## ZÁKLADNÁ FOTODOKUMENTÁCIA



Prístrojový panel / stav tachometra



Prístrojový panel / stav tachometra

## FOTODOKUMENTÁCIA POŠKODENIA



### 1 Predný nárazník - Škrabance - Neakceptovateľné

Umiestnenie:	Exteriér (vonkajší priestor)
Spôsob opravy:	Lakovať
Náklady na opravu:	456,49
Neakceptovateľné po zľave:	205,42

Poznámka:



Vid' popis k poškodeniu č. 1

## FOTODOKUMENTÁCIA POŠKODENIA



### 2 Disk PP kolesa - Škrabance - Akceptovateľné

Umiestnenie: Exteriér (vonkajší priestor)  
Spôsob opravy: Vymeniť  
Náklady na opravu: 0,00  
Neakceptovateľné po zľave: 0,00

Poznámka:



Vid' popis k poškodeniu č. 2

**FOTODOKUMENTÁCIA POŠKODENIA**



- 3 Disk PZ kola - Škrabance - Neakceptovateľné**
- |                            |                              |           |
|----------------------------|------------------------------|-----------|
| Umiestnenie:               | Exteriér (vonkajší priestor) | Poznámka: |
| Spôsob opravy:             | Vymeniť                      |           |
| Náklady na opravu:         | 327,65                       |           |
| Neakceptovateľné po zľave: | 147,44                       |           |



Vid' popis k poškodeniu č. 3

## FOTODOKUMENTÁCIA POŠKODENIA



- 4 Spojler Z nárazníka - Ku zlíčovaniu - Neakceptovateľné**
- |                            |                               |
|----------------------------|-------------------------------|
| Umiestnenie:               | Exteriér (vonkajší priestor)  |
| Spôsob opravy:             | Kontrola / ďalšia diagnostika |
| Náklady na opravu:         | 43,30                         |
| Neakceptovateľné po zľave: | 43,30                         |

Poznámka:



Vid' popis k poškodeniu č. 4

## FOTODOKUMENTÁCIA POŠKODENIA



### 5 C stípk ľavý - Škrabance - Akceptovateľné

Umiestnenie: Exteriér (vonkajší priestor)  
Spôsob opravy: Lakovať  
Náklady na opravu: 0,00  
Neakceptovateľné po zľave: 0,00

Poznámka:

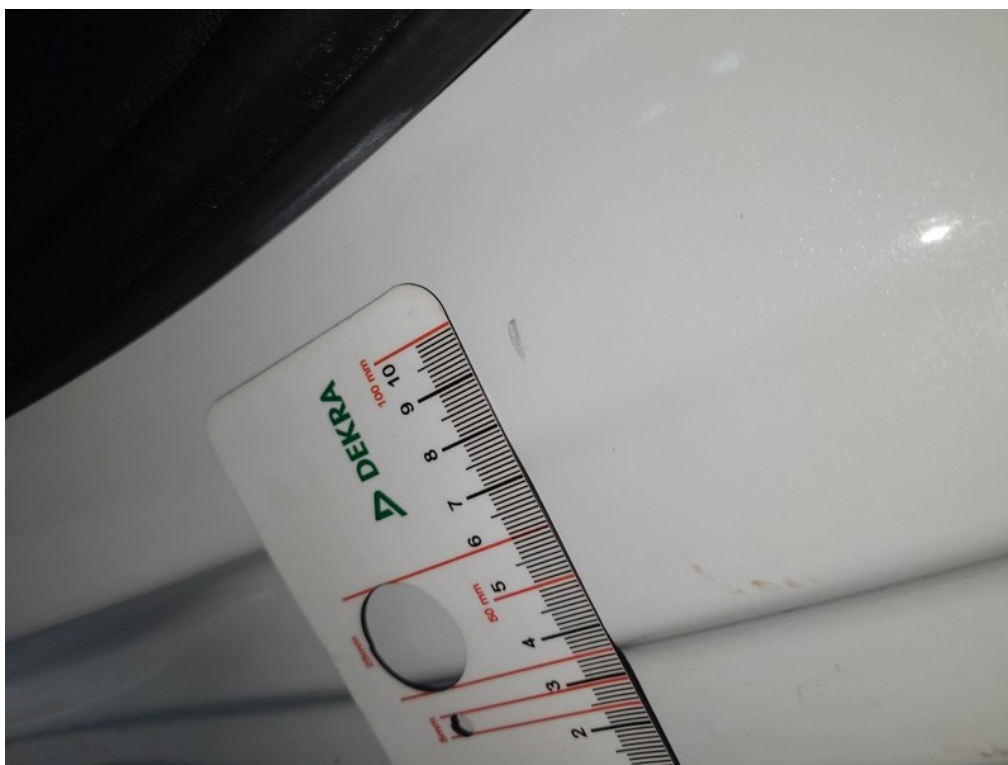

Vid' popis k poškodeniu č. 5

## FOTODOKUMENTÁCIA POŠKODENIA



- 6** **Hrana ľavých predných dverí - Škrabance - Akceptovateľné**
- |                            |                              |           |
|----------------------------|------------------------------|-----------|
| Umiestnenie:               | Exteriér (vonkajší priestor) | Poznámka: |
| Spôsob opravy:             | Lakovať                      |           |
| Náklady na opravu:         | 0,00                         |           |
| Neakceptovateľné po zľave: | 0,00                         |           |



Vid' popis k poškodeniu č. 6

## FOTODOKUMENTÁCIA POŠKODENIA



- 7 Tesnenie LP dverí - Opotrebovanie - Akceptovateľné**
- |                            |                              |
|----------------------------|------------------------------|
| Umiestnenie:               | Interiér (vnútorný priestor) |
| Spôsob opravy:             | Vymeniť                      |
| Náklady na opravu:         | 0,00                         |
| Neakceptovateľné po zľave: | 0,00                         |

Poznámka:



Vid' popis k poškodeniu č. 7

## FOTODOKUMENTÁCIA POŠKODENIA



### 8 Volant - Opatrebovanie - Akceptovateľné

Umiestnenie: Interiér (vnútorný priestor)  
Spôsob opravy: Vymeniť  
Náklady na opravu: 0,00  
Neakceptovateľné po zľave: 0,00

Poznámka:



Vid' popis k poškodeniu č. 8