

**DEKRA Slovensko s.r.o.**  
Panónska cesta 47  
851 04 Bratislava

**Tatra-Leasing, s.r.o.**  
Hodžovo nám. 3  
811 06 Bratislava

### ZÁKLADNÉ ÚDAJE O OBHLIADKE

Typ procesu:	<b>Vrátenie vozidla</b>	Leasingová zmluva:	<b>LZO/25/00098</b>
Nájomca:	A4 Direct, s.r.o.	Dátum objednávky:	27.03.2026 12:07
Kontaktná osoba:	0	Telefón klienta:	0
Dátum pristavenia:	25.03.2026 00:00	Dátum obhliadky:	27.03.2026 12:00
Miesto obhliadky:	DEKRA Petržalka, Panónska cesta 47, 851 04 Bratislava	Dátum ukončenia:	27.03.2026 14:59



### ÚDAJE O VOZIDLE

Evidenčné číslo:	<b>BT683IA</b>	VIN:	WAUZZZF44NA018754
Model vozidla:	Audi A4 Avant	Vyhotovenie:	2.0
Druh vozidla:	Osobné - Luxusné	Zdvihový objem (ccm):	1984
Maximálny výkon (kW):	110	Druh paliva:	Hybridný pohon
Stav paliva v nádrži:	1/4	Farba:	Sedá - Metaliza
Prevodovka:	Automatická	Počet dverí:	5
Dátum prvej evidencie:	11.01.2022	Platnosť technickej kontroly do:	17.02.2028
Platnosť emisnej kontroly do:	7.01.2028	Stav tachometra:	91015 km Odčítané z tachometra
Servisná knižka k dispozícii:	Elektronická		

### DOKUMENTY A VÝBAVA VOZIDLA:

Osvedčenie o evidencii časť I:	Áno	Osvedčenie o evidencii časť II:	Áno
Povinné zmluvné poistenie (zelená karta):	Áno	Návod k obsluhu:	Nie
Zdvihák a sada náradia:	Áno	Dobíjacie káble:	Nie
Povinná výbava:	Áno	Počet kľúčov k vozidlu:	1 ks
Karta na palivo:	Nie		

### VÝBAVA VOZIDLA

Airbag (6x), Tónované sklia, ABS (protiblokovací systém), Disky kolies z ľahkých zliatin, Elektrické ovládanie okien (4x), Metalický alebo iný špeciálny lak, Zadné sedadlo delené, Elektricky nastaviteľné vonkajšie spätné zrkadlá, Parkovacie senzory (Predné a zadné), Posilňovač riadenia, Vyhrievanie sedadiel, Telefón (Hands free), Centrálné zamykanie, Klimatizácia – automatická, Vyhrievané vonkajšie spätné zrkadlá, Imobilizér, Dažďový senzor, Rádio originálne (Rádio)

### PNEUMATIKY

Pneumatiky na vozidle	Značka pneumatiky	Rozmer pneumatiky	Druh pneumatík	Hĺbka dezénu (mm)
Ľavá predná pneumatika	Firestone	205/60 R 16	Zimné	4
Pravá predná pneumatika	Firestone	205/60 R 16	Zimné	4
Ľavá zadná pneumatika	Firestone	205/60 R 16	Zimné	4
Pravá zadná pneumatika	Firestone	205/60 R 16	Zimné	4
Disky prvej sady pneumatík	Hliník			
<b>Rezervná pneumatika</b>				
Dojazdové náhradné koleso				

<b>Celková výška nákladov na opravu všetkých poškodení zistených na vozidle (€)</b>	bez DPH	s DPH
<b>Výška nákladov na opravu neakceptovateľných poškodení podľa metodiky odberateľa (€)</b>	2 294,49	2 822,22
<b>Obchodná zľava</b>	2 294,49	2 822,22
<b>Výška nákladov na opravu neakceptovateľných poškodení po zľave</b>	933,52	1 148,23
	1 360,97	1 673,99

Dátum ukončenia: 27.03.2026

Podpis

DEKRA Slovensko s.r.o.  
Panónska cesta 47, 851 04 Bratislava  
IČ DPH: SK2020333007  
IČO: 31 324 797

-341-

-1-

technik DEKRA Slovensko s.r.o. Ladislav Gogola

**ZOZNAM POŠKODENÍ**

P.č.	Poškodený diel	Druh poškodenia	Spôsob opravy	Akceptovateľné podľa metodiky odberateľa	Náklady na opravu	Obchodná zľava	Neakceptovateľné po zľave
<b>Exteriér (vonkajší priestor)</b>							
1	Predná kapota	Škrabance	Vyleštiť	Nie	30,00	0,00	30,00
2	Predný nárazník	Škrabance	Lakovať	Nie	541,68	243,76	297,92
3	Blatník predný pravý	Škrabance	Lakovať	Áno	0,00	0,00	0,00
4	Hrana pravých predných dverí	Škrabance	Lakovať	Áno	0,00	0,00	0,00
5	Rukoväť kľučky PP dverí	Škrabance	Lakovať	Áno	0,00	0,00	0,00
6	Dvere zadné pravé	Deformácia	Opraviť	Áno	0,00	0,00	0,00
7	Zadný nárazník	Škrabance	Lakovať	Áno	0,00	0,00	0,00
8	Pneumatika LZ kola	strih	Vymeniť	Nie	79,66	35,85	43,81
9	Dvere zadné ľavé	Deformácia	Opraviť	Nie	406,43	182,89	223,54
10	Dvere predné ľavé	Deformácia	Opraviť	Nie	452,43	203,59	248,84
11	Disk LP kola	Škrabance	Vymeniť	Nie	520,82	234,37	286,45
<b>Interiér (vnútorný priestor)</b>							
12	Prístrojová doska	Opotrebovanie	Vymeniť	Áno	0,00	0,00	0,00
13	Plastový kryt veka batož.priestoru	Škrabance	Vymeniť	Áno	0,00	0,00	0,00
14	Sedadlo zadné ľavé	Škrabance	Čistenie	Nie	80,00	0,00	80,00
15	Výplň LZ dverí	Škrabance	Vymeniť	Áno	0,00	0,00	0,00
16	Vnútorný kryt ľavého B-stĺpika dolný	Škrabance	Vymeniť	Nie	73,47	33,06	40,41
<b>Ostatné</b>							
17	Kontrolka servis	Aktivované	Kontrola / ďalšia diagnostika	Nie	60,00	0,00	60,00
18	Kľúč od vozidla	Chýba	Doplniť/dodať	Nie	0,00	0,00	0,00
19	Návod na obsluhu vozidla	Chýba	Doplniť/dodať	Nie	50,00	0,00	50,00
<b>Celková výška nákladov na opravu všetkých poškodení zistených na vozidle (€)</b>					<b>2 294,49</b>		
<b>Výška nákladov na opravu neakceptovateľných poškodení podľa metodiky odberateľa (€)</b>					<b>2 294,49</b>	<b>933,52</b>	<b>1 360,97</b>
<b>Náklady na opravu sú uvedené bez DPH v mene Euro (EUR)</b>							

**Poznámka:** Reálne náklady na výrobu a konfiguráciu kľúča od vozidla budú vyčíslené spoločnosťou Tatra-Leasing

## ZÁKLADNÁ FOTODOKUMENTÁCIA



Pohľad spredu zľava



Pohľad zozadu sprava

## ZÁKLADNÁ FOTODOKUMENTÁCIA



Interiér



Interiér z pravej strany

## ZÁKLADNÁ FOTODOKUMENTÁCIA



Motor

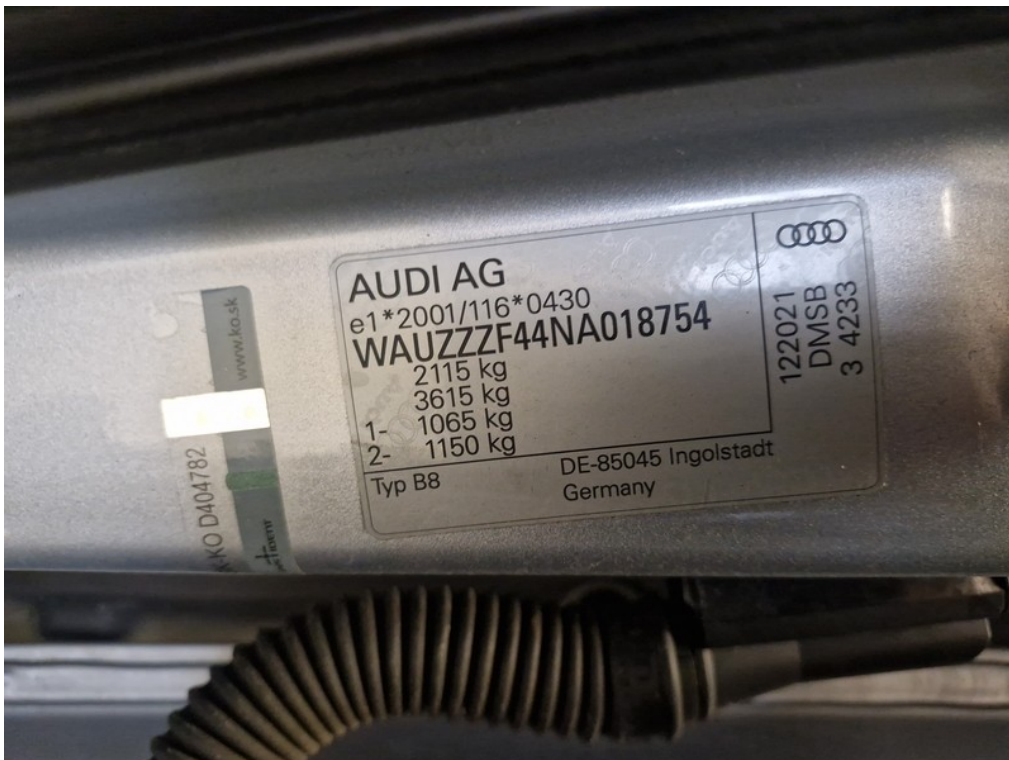

VIN / typový štítok

## ZÁKLADNÁ FOTODOKUMENTÁCIA



Batožinový priestor

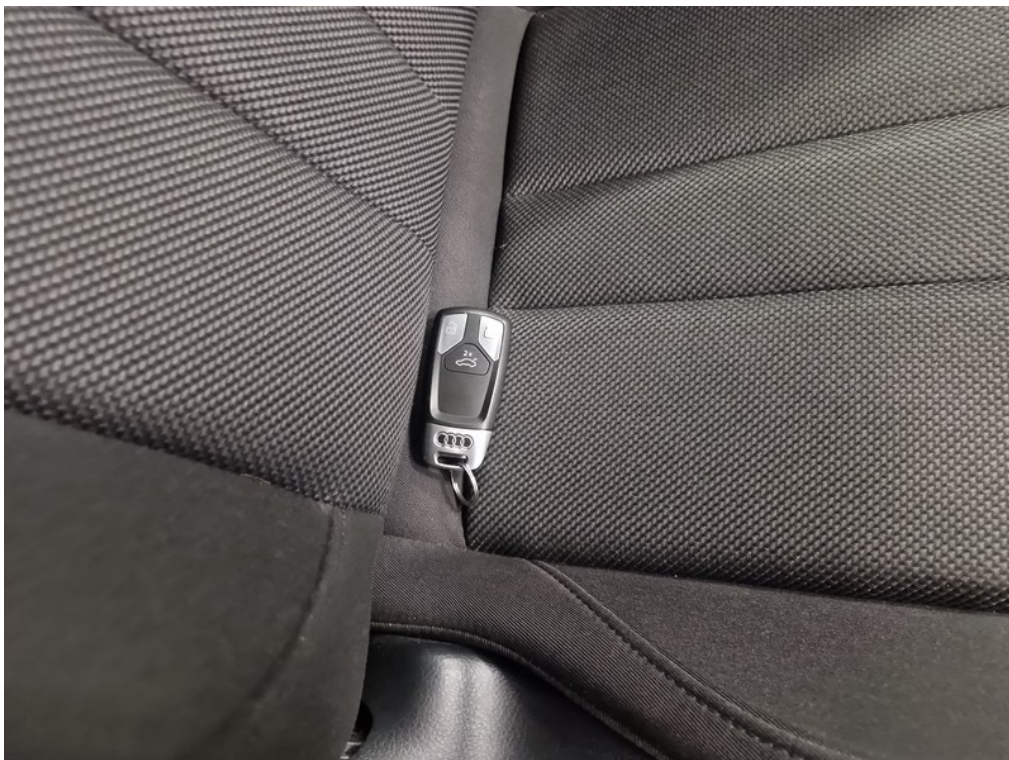

Servisná knižka

## ZÁKLADNÁ FOTODOKUMENTÁCIA



Prístrojový panel / stav tachometra



Prístrojový panel / stav tachometra

## FOTODOKUMENTÁCIA POŠKODENIA



### 1 Predná kapota - Škrabance - Neakceptovateľné

Umiestnenie: Exteriér (vonkajší priestor)  
Spôsob opravy: Vyleštiť  
Náklady na opravu: 30,00  
Neakceptovateľné po zľave: 30,00

Poznámka:

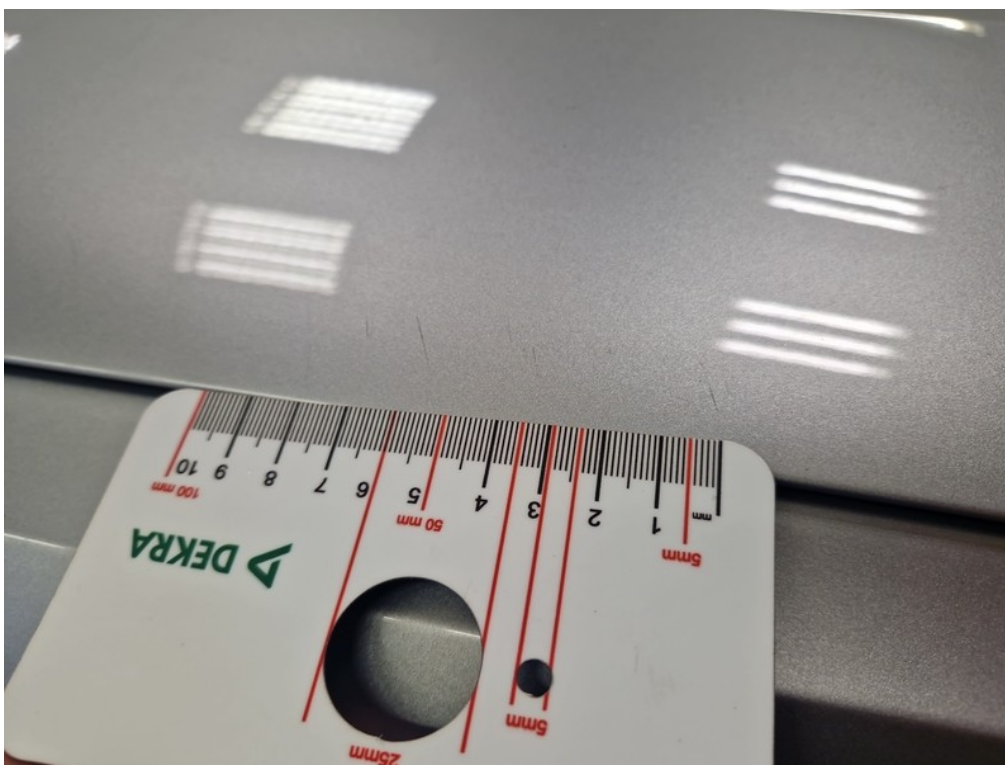

Vid' popis k poškodeniu č. 1

## FOTODOKUMENTÁCIA POŠKODENIA

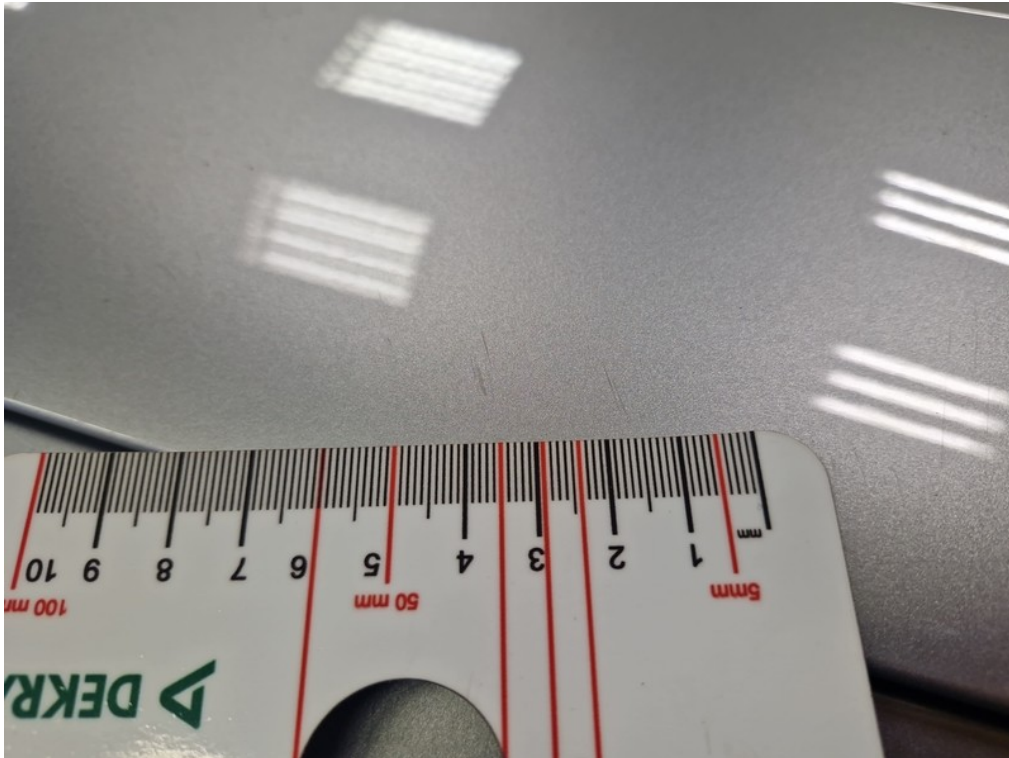

Vid' popis k poškodeniu č. **1**

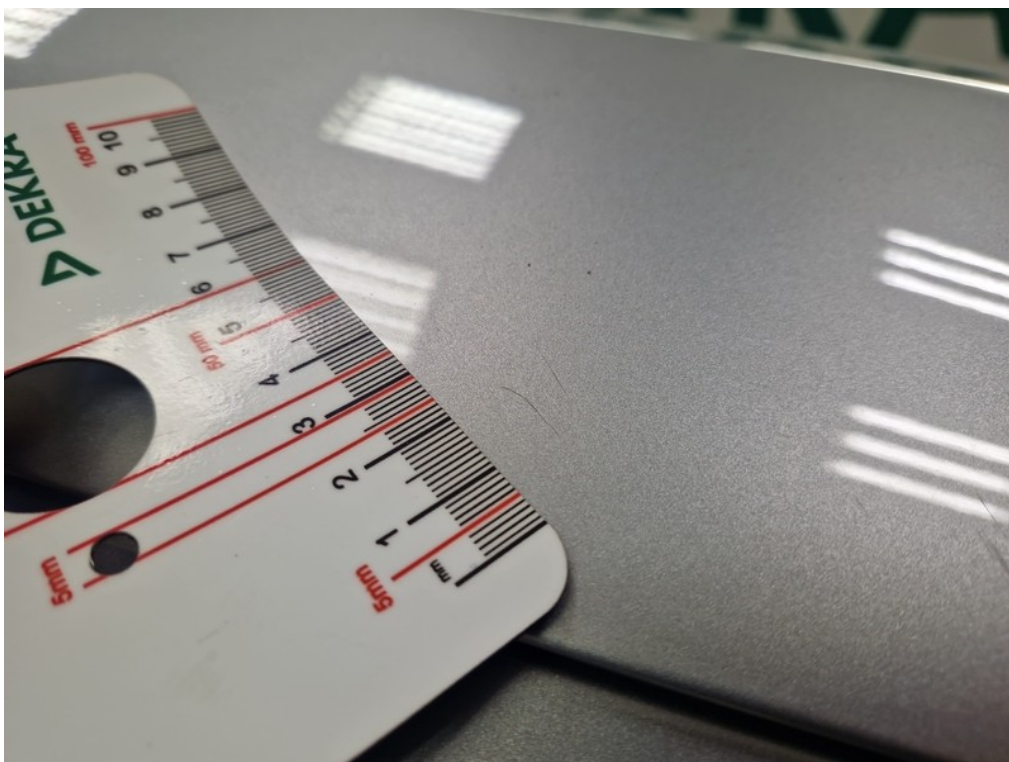

Vid' popis k poškodeniu č. **1**

## FOTODOKUMENTÁCIA POŠKODENIA



### 2 Predný nárazník - Škrabance - Neakceptovateľné

Umiestnenie: Exteriér (vonkajší priestor)  
Spôsob opravy: Lakovať  
Náklady na opravu: 541,68  
Neakceptovateľné po zľave: 297,92

Poznámka:



Vid' popis k poškodeniu č. 2

## FOTODOKUMENTÁCIA POŠKODENIA



Vid' popis k poškodeniu č. 2



- 3 Blatník predný pravý - Škrabance - Akceptovateľné**
- |                            |                              |
|----------------------------|------------------------------|
| Umiestnenie:               | Exteriér (vonkajší priestor) |
| Spôsob opravy:             | Lakovať                      |
| Náklady na opravu:         | 0,00                         |
| Neakceptovateľné po zľave: | 0,00                         |

Poznámka:

## FOTODOKUMENTÁCIA POŠKODENIA

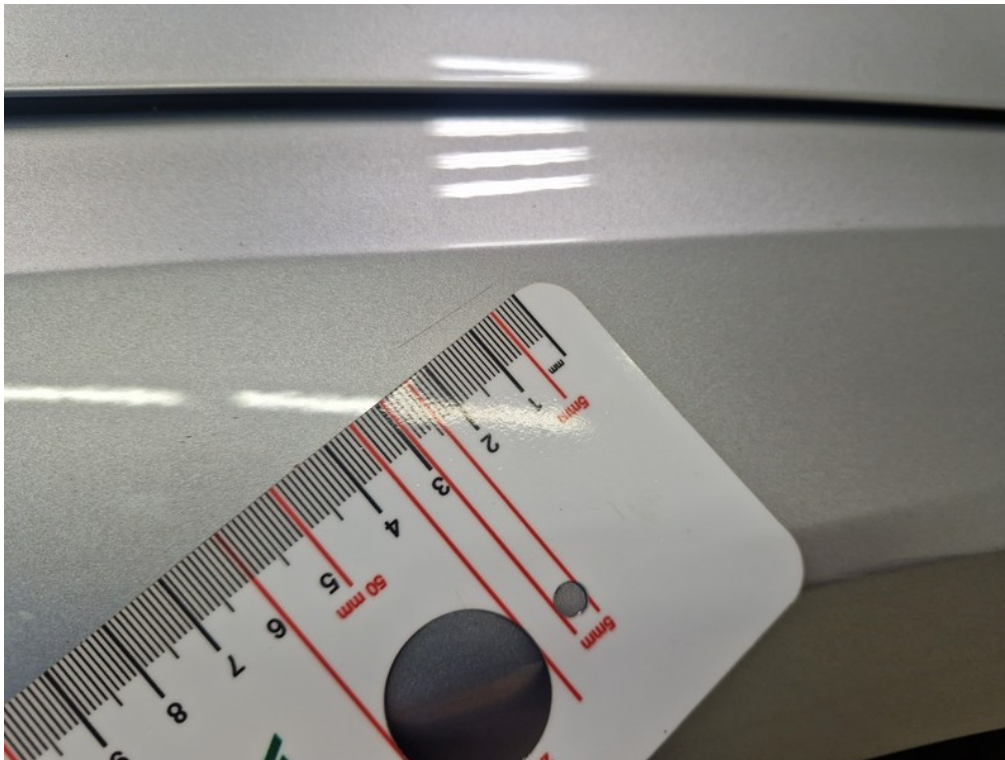

Vid' popis k poškodeniu č. 3



### 4 Hrana pravých predných dverí - Škrabance - Akceptovateľné

Umiestnenie:	Exteriér (vonkajší priestor)	Poznámka:
Spôsob opravy:	Lakovať	
Náklady na opravu:	0,00	
Neakceptovateľné po zľave:	0,00	

## FOTODOKUMENTÁCIA POŠKODENIA

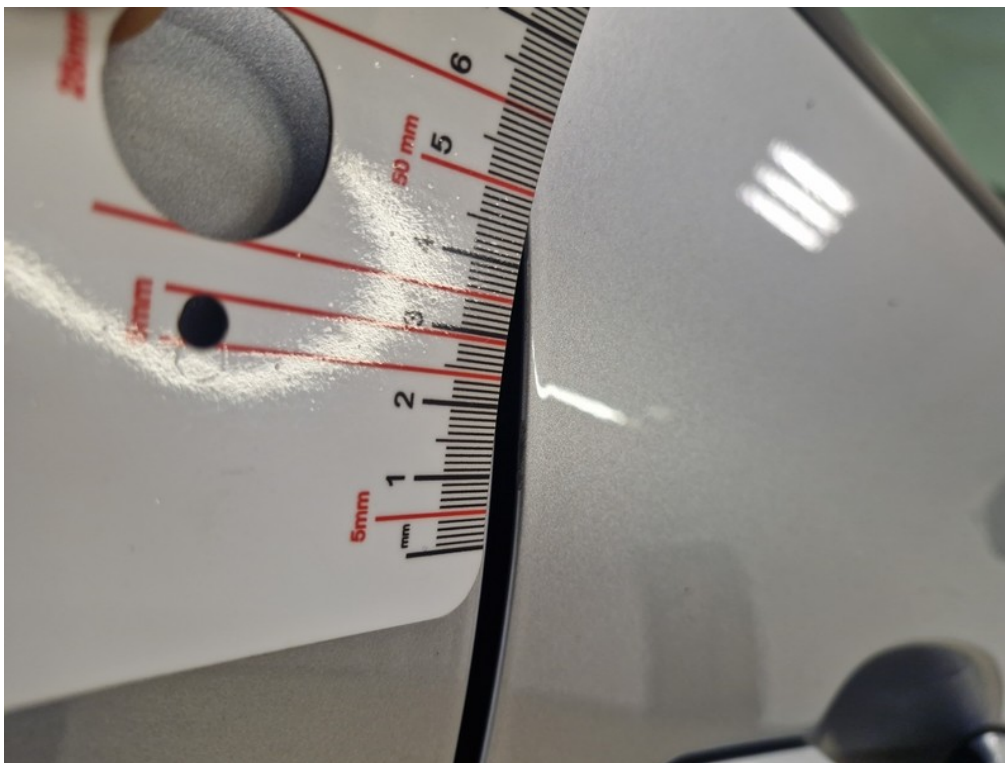

Vid' popis k poškodeniu č. 4



- 5 Rukoväť kľučky PP dverí - Škrabance - Akceptovateľné**
- |                            |                              |
|----------------------------|------------------------------|
| Umiestnenie:               | Exteriér (vonkajší priestor) |
| Spôsob opravy:             | Lakovať                      |
| Náklady na opravu:         | 0,00                         |
| Neakceptovateľné po zľave: | 0,00                         |

Poznámka:

## FOTODOKUMENTÁCIA POŠKODENIA



Vid' popis k poškodeniu č. 5



**6 Dvere zadné pravé - Deformácia - Akceptovateľné**  
 Umiestnenie: Exteriér (vonkajší priestor)  
 Spôsob opravy: Opraviť  
 Náklady na opravu: 0,00  
 Neakceptovateľné po zľave: 0,00

Poznámka:

**FOTODOKUMENTÁCIA POŠKODENIA**



Vid' popis k poškodeniu č. 6



Vid' popis k poškodeniu č. 6

## FOTODOKUMENTÁCIA POŠKODENIA



### 7 Zadný nárazník - Škrabance - Akceptovateľné

Umiestnenie: Exteriér (vonkajší priestor)  
Spôsob opravy: Lakovať  
Náklady na opravu: 0,00  
Neakceptovateľné po zľave: 0,00

Poznámka:

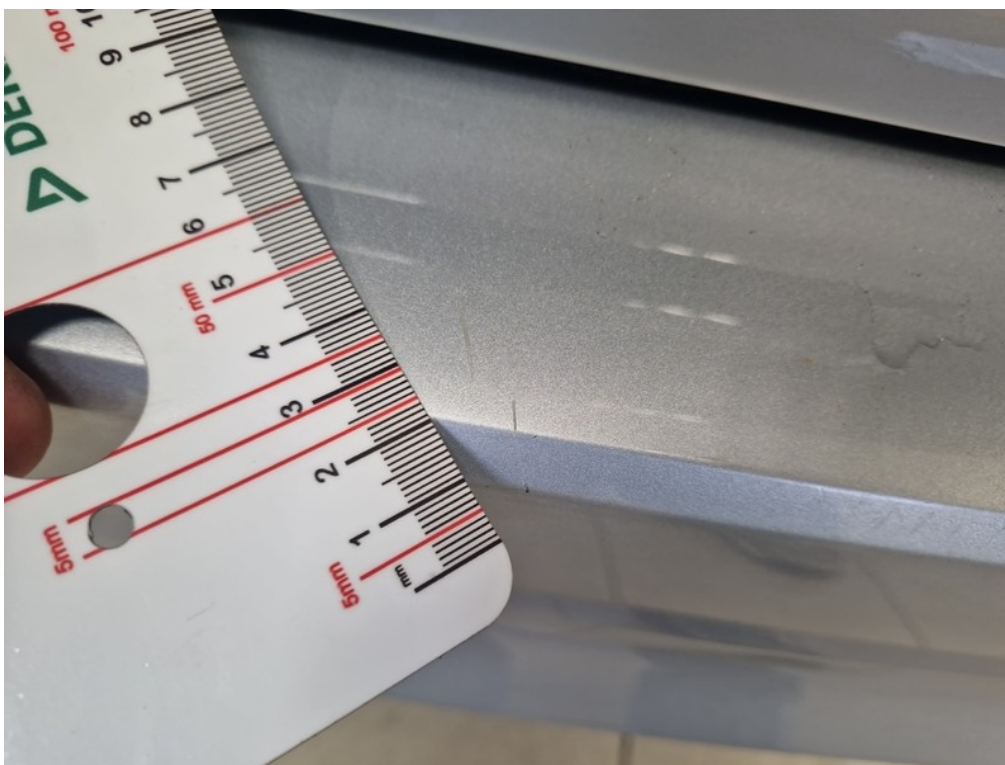

Vid' popis k poškodeniu č. 7

## FOTODOKUMENTÁCIA POŠKODENIA



Vid' popis k poškodeniu č. 7



- 8 Pneumatika LZ kola - strih - Neakceptovateľné**
- |                            |                              |           |
|----------------------------|------------------------------|-----------|
| Umiestnenie:               | Exteriér (vonkajší priestor) | Poznámka: |
| Spôsob opravy:             | Vymeniť                      |           |
| Náklady na opravu:         | 79,66                        |           |
| Neakceptovateľné po zľave: | 43,81                        |           |

## FOTODOKUMENTÁCIA POŠKODENIA



Vid' popis k poškodeniu č. 8



- 9 **Dvere zadné ľavé - Deformácia - Neakceptovateľné**  
 Umiestnenie: Exteriér (vonkajší priestor)  
 Spôsob opravy: Opraviť  
 Náklady na opravu: 406,43  
 Neakceptovateľné po zľave: 223,54

Poznámka:

## FOTODOKUMENTÁCIA POŠKODENIA



Vid' popis k poškodeniu č. 9



Vid' popis k poškodeniu č. 9

## FOTODOKUMENTÁCIA POŠKODENIA

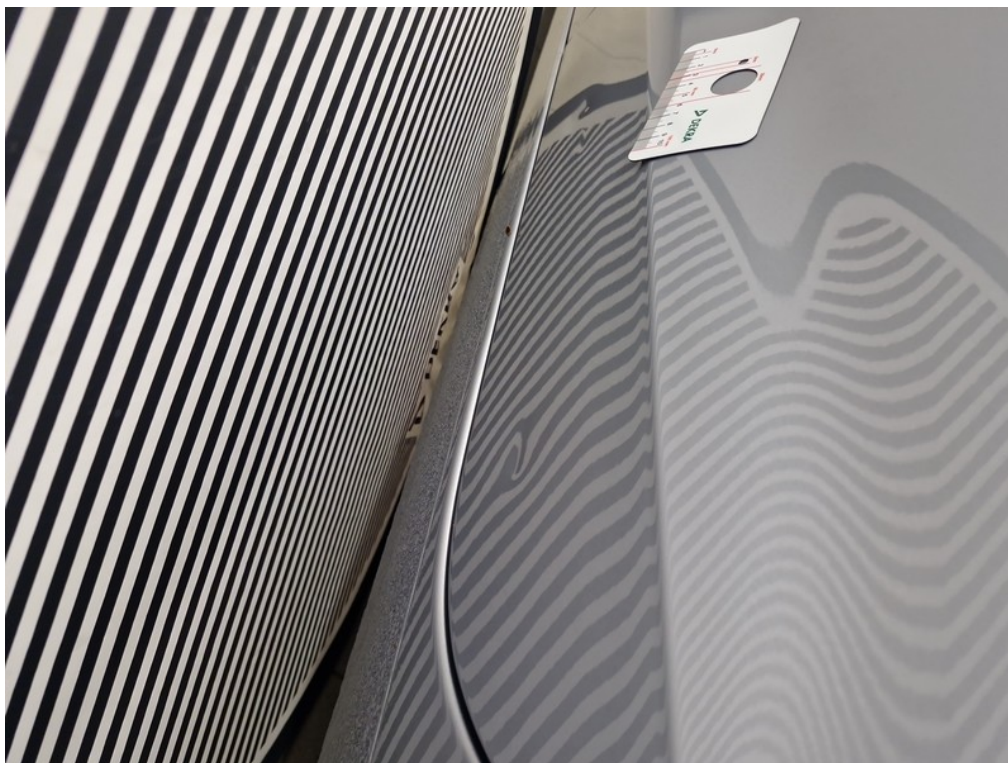

Vid' popis k poškodeniu č. 9



**10 Dvere predné ľavé - Deformácia - Neakceptovateľné**  
 Umiestnenie: Exteriér (vonkajší priestor)  
 Spôsob opravy: Opraviť  
 Náklady na opravu: 452,43  
 Neakceptovateľné po zľave: 248,84

Poznámka:

## FOTODOKUMENTÁCIA POŠKODENIA



Vid' popis k poškodeniu č. 10

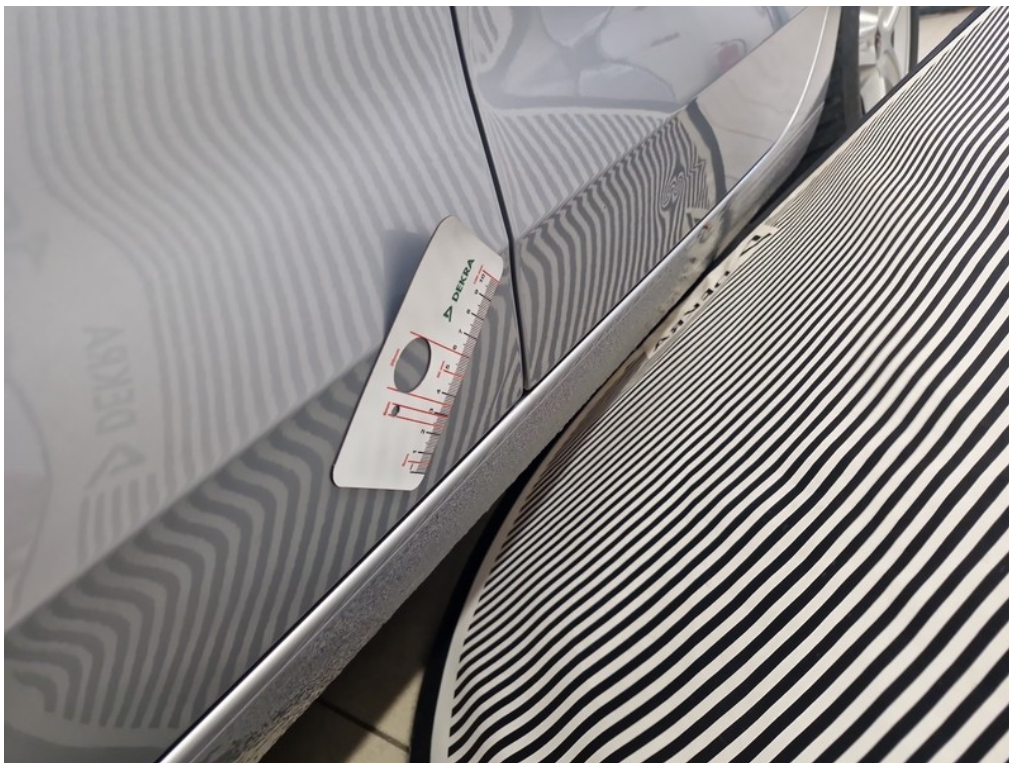

Vid' popis k poškodeniu č. 10

## FOTODOKUMENTÁCIA POŠKODENIA



- 11 Disk LP kolesa - Škrabance - Neakceptovateľné**
- |                            |                              |           |
|----------------------------|------------------------------|-----------|
| Umiestnenie:               | Exteriér (vonkajší priestor) | Poznámka: |
| Spôsob opravy:             | Vymeniť                      |           |
| Náklady na opravu:         | 520,82                       |           |
| Neakceptovateľné po zľave: | 286,45                       |           |



Vid' popis k poškodeniu č. 11

FOTODOKUMENTÁCIA POŠKODENIA



Vid' popis k poškodeniu č. 11



Vid' popis k poškodeniu č. 11

## FOTODOKUMENTÁCIA POŠKODENIA



**12 Prístrojová doska - Opatrebovanie - Akceptovateľné**  
 Umiestnenie: Interiér (vnútorný priestor)  
 Spôsob opravy: Vymeniť  
 Náklady na opravu: 0,00  
 Neakceptovateľné po zľave: 0,00

Poznámka:



Vid' popis k poškodeniu č. 12

## FOTODOKUMENTÁCIA POŠKODENIA



**13** **Plastový kryt veka batož.priestoru - Škrabance - Akceptovateľné**  
 Umiestnenie: Interiér (vnútorný priestor)  
 Spôsob opravy: Vymeniť  
 Náklady na opravu: 0,00  
 Neakceptovateľné po zľave: 0,00

Poznámka:



Vid' popis k poškodeniu č. 13

## FOTODOKUMENTÁCIA POŠKODENIA



- 14 Sedadlo zadné ľavé - Škvrnny - Neakceptovateľné**
- |                            |                              |
|----------------------------|------------------------------|
| Umiestnenie:               | Interiér (vnútorný priestor) |
| Spôsob opravy:             | Čistenie                     |
| Náklady na opravu:         | 80,00                        |
| Neakceptovateľné po zľave: | 80,00                        |

Poznámka:



Vid' popis k poškodeniu č. 14

## FOTODOKUMENTÁCIA POŠKODENIA



Vid' popis k poškodeniu č. 14



**15 Výplň LZ dverí - Škrabance - Akceptovateľné**  
 Umiestnenie: Interiér (vnútorný priestor)  
 Spôsob opravy: Vymeniť  
 Náklady na opravu: 0,00  
 Neakceptovateľné po zľave: 0,00

Poznámka:

## FOTODOKUMENTÁCIA POŠKODENIA

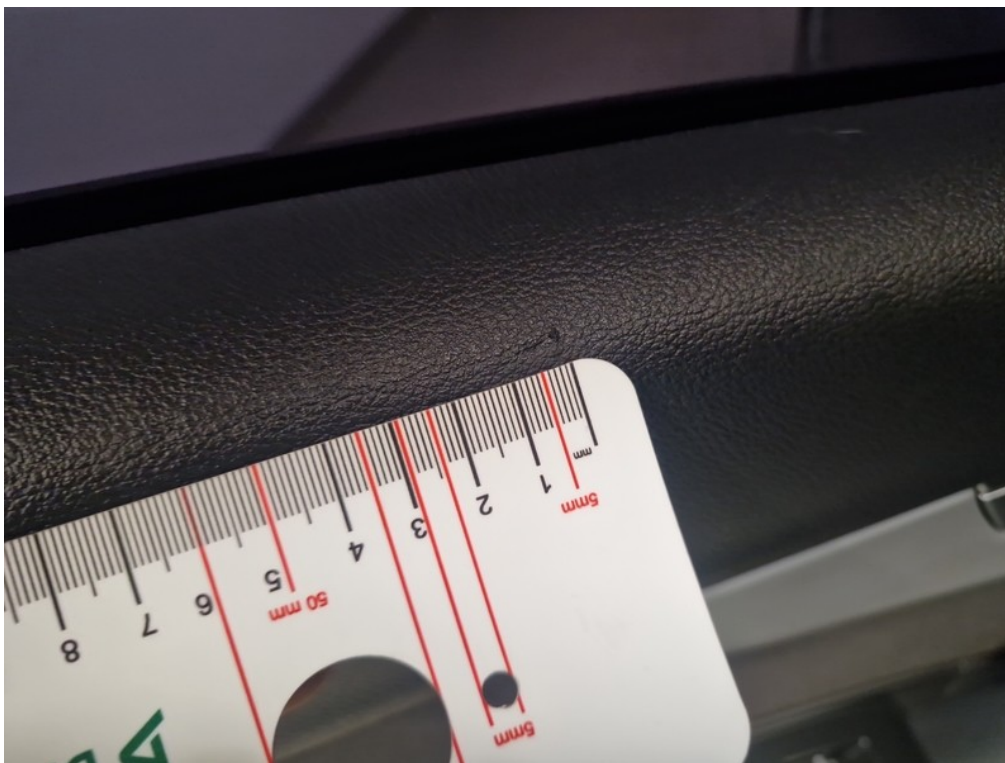

Vid' popis k poškodeniu č. 15



**Vnútroňný kryt ľavého B-stĺpika dolný - Škrabance -**

**Neakceptovateľné**

16

Umiestnenie:

Spôsob opravy:

Náklady na opravu:

Neakceptovateľné po zľave:

Interiér (vnútroňný priestor)

Vymeniť

73,47

40,41

Poznámka:

## FOTODOKUMENTÁCIA POŠKODENIA



Viď popis k poškodeniu č. 16



- 17 **Kontrolka servis - Aktivované - Neakceptovateľné**  
 Umiestnenie: Ostatné  
 Spôsob opravy: Kontrola / ďalšia diagnostika  
 Náklady na opravu: 60,00  
 Neakceptovateľné po zľave: 60,00

Poznámka:

## FOTODOKUMENTÁCIA POŠKODENIA



- 18 Kľúč od vozidla - Chýba - Neakceptovateľné**
- |                            |               |
|----------------------------|---------------|
| Umiestnenie:               | Ostatné       |
| Spôsob opravy:             | Doplniť/dodať |
| Náklady na opravu:         | 0,00          |
| Neakceptovateľné po zľave: | 0,00          |

Poznámka: Reálne náklady na výrobu a konfiguráciu kľúča od vozidla budú vyčíslené spoločnosťou Tatra-Leasing

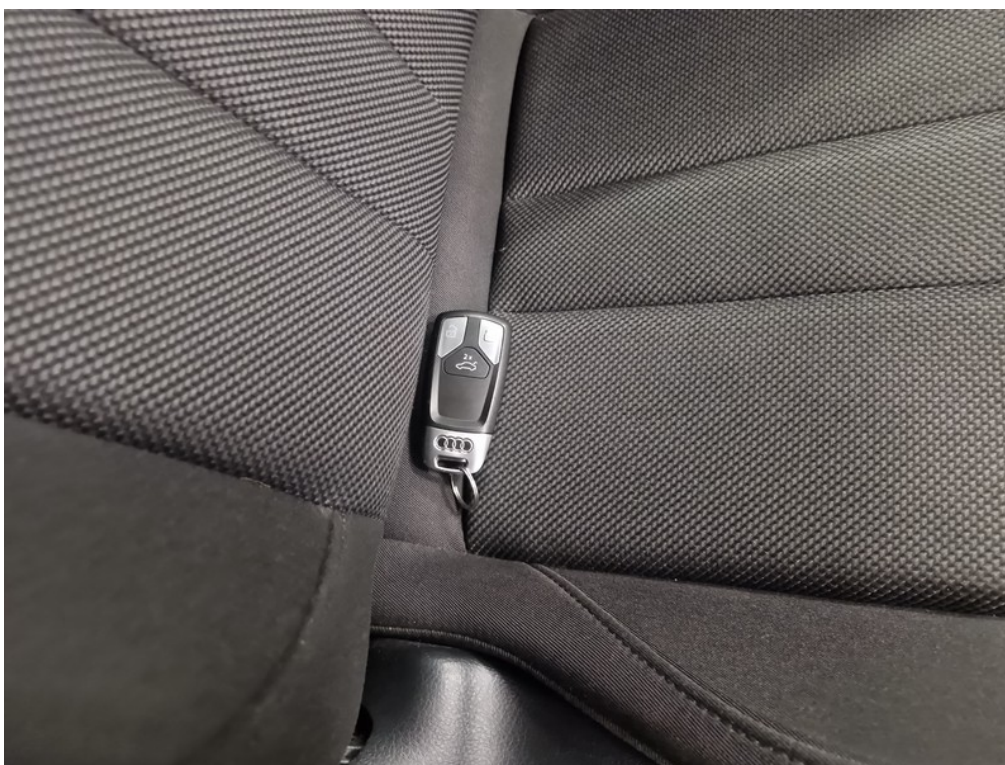

- 19 Návod na obsluhu vozidla - Chýba - Neakceptovateľné**
- |                            |               |
|----------------------------|---------------|
| Umiestnenie:               | Ostatné       |
| Spôsob opravy:             | Doplniť/dodať |
| Náklady na opravu:         | 50,00         |
| Neakceptovateľné po zľave: | 50,00         |

Poznámka: