

DEKRA Slovensko s.r.o.
Panónska cesta 47
851 04 Bratislava

Tatra-Leasing, s.r.o.
Hodžovo nám. 3
811 06 Bratislava

ZÁKLADNÉ ÚDAJE O OBHLIADKE

| | | | |
|--------------------|---|--------------------|------------------|
| Typ procesu: | Vrátenie vozidla | Leasingová zmluva: | - |
| Nájomca: | Ľudovít Ďurík, Easi Uplifts | Dátum objednávky: | 30.03.2026 11:32 |
| Kontaktná osoba: | - | Telefón klienta: | - |
| Dátum pristavenia: | 27.03.2026 00:00 | Dátum obhliadky: | 27.03.2026 14:00 |
| Miesto obhliadky: | DEKRA Petržalka, Panónska cesta 47, 851 04 Bratislava | Dátum ukončenia: | 30.03.2026 12:15 |
| Poznámka: | Vozidlo znečistené zvonku | | |



ÚDAJE O VOZIDLE

| | | | |
|-------------------------------|-------------------|----------------------------------|---------------------------------|
| Evidenčné číslo: | BT729CJ | VIN: | JTMR43FV40D014444 |
| Model vozidla: | Toyota RAV4 | Vyhotovenie: | - |
| Druh vozidla: | Osobné - Standard | Zdvihový objem (ccm): | 1987 |
| Maximálny výkon (kW): | 129 | Druh paliva: | Benzín |
| Stav paliva v nádrži: | 4/4 | Farba: | Biela - - |
| Prevodovka: | Automatická | Počet dverí: | 5 |
| Dátum prvej evidencie: | 18.02.2021 | Platnosť technickej kontroly do: | 18.02.2027 |
| Platnosť emisnej kontroly do: | 18.02.2027 | Stav tachometra: | 197223 km Odčítané z tachometra |
| Servisná knižka k dispozícii: | Elektronická | | |

DOKUMENTY A VÝBAVA VOZIDLA:

| | | | |
|---|------|---------------------------------|-----|
| Osvedčenie o evidencii časť I: | Áno | Osvedčenie o evidencii časť II: | Áno |
| Povinné zmluvné poistenie (zelená karta): | Áno | Návod k obsluhu: | Áno |
| Zdvihák a sada náradia: | Áno | Povinná výbava: | Áno |
| Počet kľúčov k vozidlu: | 1 ks | | |

VÝBAVA VOZIDLA

Airbag (9x), ABS (protiblokovací systém), Protipreklzová regulácia, Elektrické ovládanie okien (4x), Zadné sedadlo delené, Elektricky nastaviteľné vonkajšie spätné zrkadlá, Parkovacie senzory (Zadné), Posilovač riadenia, Telefón (Hands free), Tempomat, Centrálné zamykanie, Hmlové reflektory, Klimatizácia – automatická, Vyhrievané vonkajšie spätné zrkadlá, Imobilizér, Dažďový senzor, ESP (Elektronický stabilizačný program), Rádio originálne (Rádio)

PNEUMATIKY

| Pneumatiky na vozidle | Značka pneumatiky | Rozmer pneumatiky | Druh pneumatík | Hĺbka dezénu (mm) |
|----------------------------|-------------------|-------------------|----------------|-------------------|
| Ľavá predná pneumatika | Nexen | 225/65 R 17 | Zimné | 5 |
| Pravá predná pneumatika | Nexen | 225/65 R 17 | Zimné | 5 |
| Ľavá zadná pneumatika | Nexen | 225/65 R 17 | Zimné | 5 |
| Pravá zadná pneumatika | Nexen | 225/65 R 17 | Zimné | 5 |
| Disky prvej sady pneumatík | Hliník | | | |

Rezervná pneumatika

| Opravná sada | Značka pneumatiky | Rozmer pneumatiky | Druh pneumatík | Hĺbka dezénu (mm) |
|-------------------|-------------------|-------------------|----------------|-------------------|
| 2. Sada pneumatík | | | | |
| Pneumatika 1 | Hankook | 225/65 R 17 | Letné | 6 |
| Pneumatika 2 | Hankook | 225/65 R 17 | Letné | 6 |
| Pneumatika 3 | Hankook | 225/65 R 17 | Letné | 6 |
| Pneumatika 4 | Hankook | 225/65 R 17 | Letné | 6 |

| | | |
|--|----------|----------|
| Celková výška nákladov na opravu všetkých poškodení zistených na vozidle (€) | bez DPH | s DPH |
| Výška nákladov na opravu neakceptovateľných poškodení podľa metodiky odberateľa (€) | 2 967,93 | 3 650,55 |
| Obchodná zľava | 1 600,76 | 1 968,93 |
| Výška nákladov na opravu neakceptovateľných poškodení po zľave | 1 367,17 | 1 681,62 |

Dátum ukončenia: 30.03.2026

Podpis

DEKRA

DEKRA Slovensko s.r.o.
Panónska cesta 47, 851 04 Bratislava
IČ DPH: SK2020333007
IČO: 31 324 787

341-

-1-

technik DEKRA Slovensko s.r.o. František Lengyel

ZOZNAM POŠKODENÍ

| P.č. | Poškodený diel | Druh poškodenia | Spôsob opravy | Akceptovateľné podľa metodiky odberateľa | Náklady na opravu | Obchodná zľava | Neakceptovateľné po zľave |
|--|---------------------------------------|------------------------------------|---------------|--|-------------------|-----------------|---------------------------|
| Exteriér (vonkajší priestor) | | | | | | | |
| 1 | Predná kapota | Poškodenie od odletujúcich kameňov | Lakovať | Áno | 0,00 | 0,00 | 0,00 |
| 2 | Predný nárazník | Škrabance | Lakovať | Nie | 538,46 | 323,08 | 215,38 |
| 3 | Spojler P nárazníka | Škrabance | Lakovať | Áno | 0,00 | 0,00 | 0,00 |
| 4 | Strecha | Poškodenie od odletujúcich kameňov | Lakovať | Áno | 0,00 | 0,00 | 0,00 |
| 5 | Prah ľavý | Deformácia | Opraviť | Áno | 0,00 | 0,00 | 0,00 |
| 6 | C stĺpik ľavý | Deformácia | Opraviť | Áno | 0,00 | 0,00 | 0,00 |
| Interiér (vnútorný priestor) | | | | | | | |
| 7 | Vnútorný kryt pravého C-stĺpika horný | Škrabance | Vymeniť | Áno | 0,00 | 0,00 | 0,00 |
| 8 | Výplň PZ dverí | štrih | Vymeniť | Nie | 714,24 | 428,54 | 285,70 |
| 9 | Volant | Škrabance | Vymeniť | Nie | 1 415,23 | 849,14 | 566,09 |
| Ostatné | | | | | | | |
| 10 | Kľúč od vozidla | Chýba | Doplniť/dodať | Nie | 300,00 | 0,00 | 300,00 |
| Celková výška nákladov na opravu všetkých poškodení zistených na vozidle (€) | | | | | 2 967,93 | | |
| Výška nákladov na opravu neakceptovateľných poškodení podľa metodiky odberateľa (€) | | | | | 2 967,93 | 1 600,76 | 1 367,17 |
| Náklady na opravu sú uvedené bez DPH v mene Euro (EUR) | | | | | | | |

ZÁKLADNÁ FOTODOKUMENTÁCIA



Pohľad spredu zľava



Pohľad zozadu sprava

ZÁKLADNÁ FOTODOKUMENTÁCIA



Interiér



Interiér z pravej strany

ZÁKLADNÁ FOTODOKUMENTÁCIA



Motor

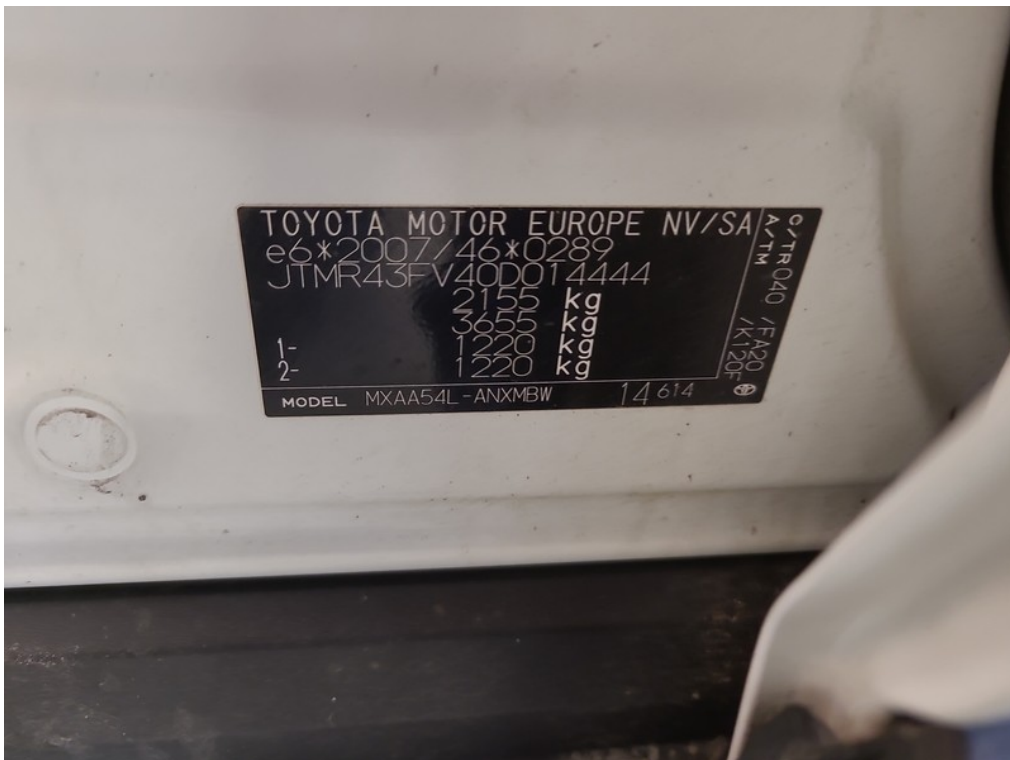

VIN / typový štítok

ZÁKLADNÁ FOTODOKUMENTÁCIA



Batožinový priestor

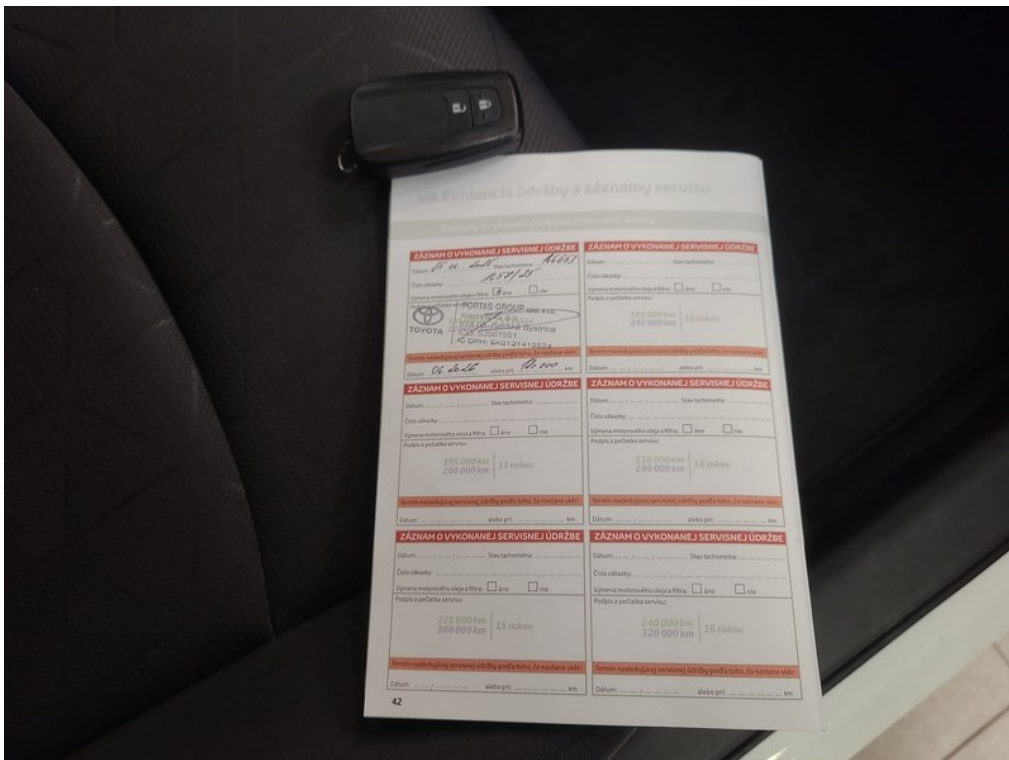

Servisná knižka

ZÁKLADNÁ FOTODOKUMENTÁCIA



Prístrojový panel / stav tachometra



Prístrojový panel / stav tachometra

FOTODOKUMENTÁCIA POŠKODENIA



1 Predná kapota - Poškodenie od odletujúcich kameňov - Akceptovateľné
 Umiestnenie: Exteriér (vonkajší priestor)
 Spôsob opravy: Lakovať
 Náklady na opravu: 0,00
 Neakceptovateľné po zľave: 0,00

Poznámka:

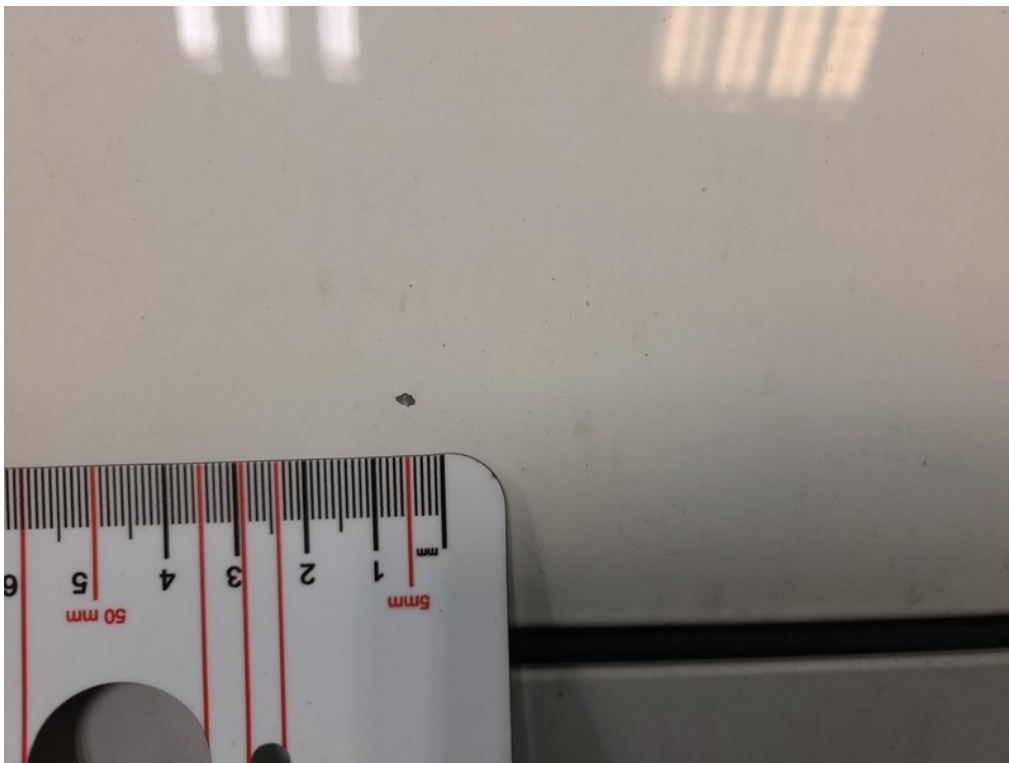

Vid' popis k poškodeniu č. **1**

FOTODOKUMENTÁCIA POŠKODENIA

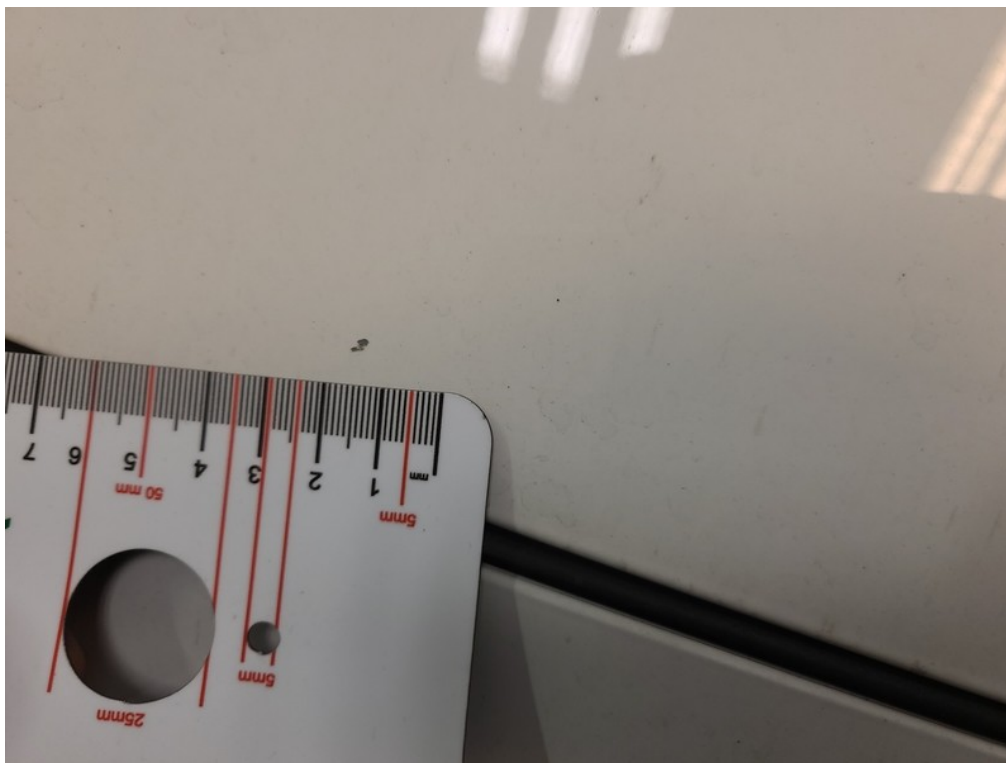

Vid' popis k poškodeniu č. 1



2 Predný nárazník - Škrabance - Neakceptovateľné
 Umiestnenie: Exteriér (vonkajší priestor)
 Spôsob opravy: Lakovať
 Náklady na opravu: 538,46
 Neakceptovateľné po zľave: 215,38

Poznámka:

FOTODOKUMENTÁCIA POŠKODENIA



Vid' popis k poškodeniu č. 2



Vid' popis k poškodeniu č. 2

FOTODOKUMENTÁCIA POŠKODENIA



Vid' popis k poškodeniu č. 2



- 3 Spojler P nárazníka - Škrabance - Akceptovateľné**
- | | |
|----------------------------|------------------------------|
| Umiestnenie: | Exteriér (vonkajší priestor) |
| Spôsob opravy: | Lakovať |
| Náklady na opravu: | 0,00 |
| Neakceptovateľné po zľave: | 0,00 |

Poznámka:

FOTODOKUMENTÁCIA POŠKODENIA

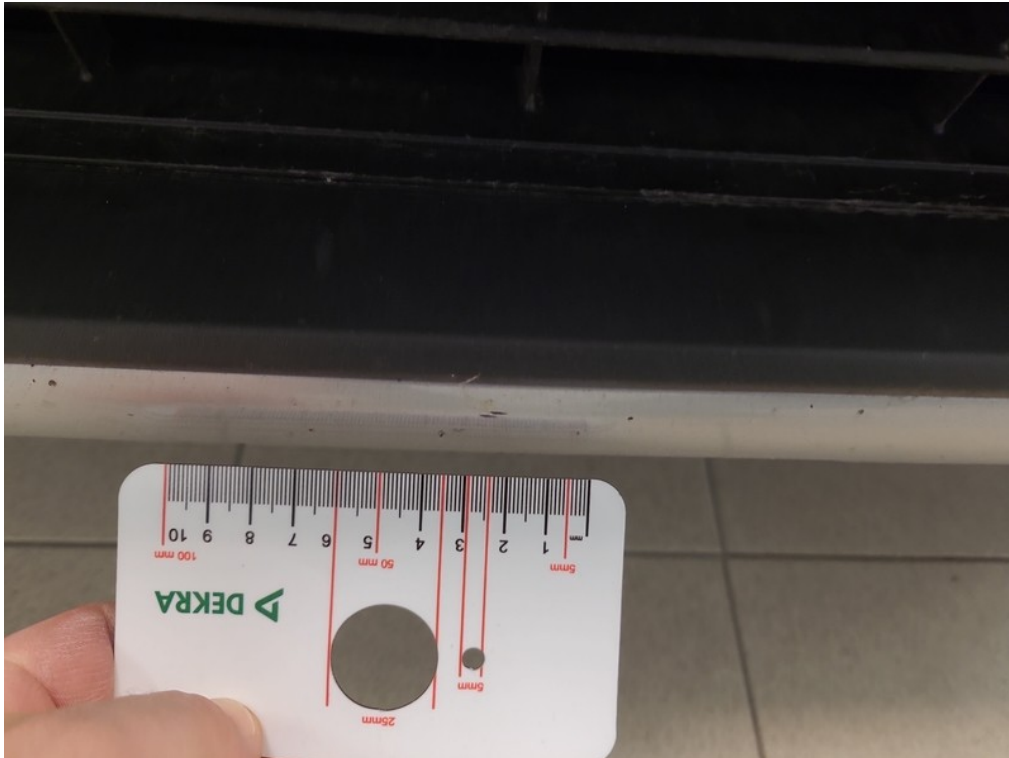

Vid' popis k poškodeniu č. **3**



Vid' popis k poškodeniu č. **3**

FOTODOKUMENTÁCIA POŠKODENIA



- 4 Strecha - Poškodenie od odletujúcich kameňov - Akceptovateľné**
- | | |
|----------------------------|------------------------------|
| Umiestnenie: | Exteriér (vonkajší priestor) |
| Spôsob opravy: | Lakovať |
| Náklady na opravu: | 0,00 |
| Neakceptovateľné po zľave: | 0,00 |

Poznámka:



Vid' popis k poškodeniu č. 4

FOTODOKUMENTÁCIA POŠKODENIA



5 Prah ľavý - Deformácia - Akceptovateľné

| | | |
|----------------------------|------------------------------|-----------|
| Umiestnenie: | Exteriér (vonkajší priestor) | Poznámka: |
| Spôsob opravy: | Opraviť | |
| Náklady na opravu: | 0,00 | |
| Neakceptovateľné po zľave: | 0,00 | |



6 C stĺpik ľavý - Deformácia - Akceptovateľné

| | | |
|----------------------------|------------------------------|-----------|
| Umiestnenie: | Exteriér (vonkajší priestor) | Poznámka: |
| Spôsob opravy: | Opraviť | |
| Náklady na opravu: | 0,00 | |
| Neakceptovateľné po zľave: | 0,00 | |

FOTODOKUMENTÁCIA POŠKODENIA

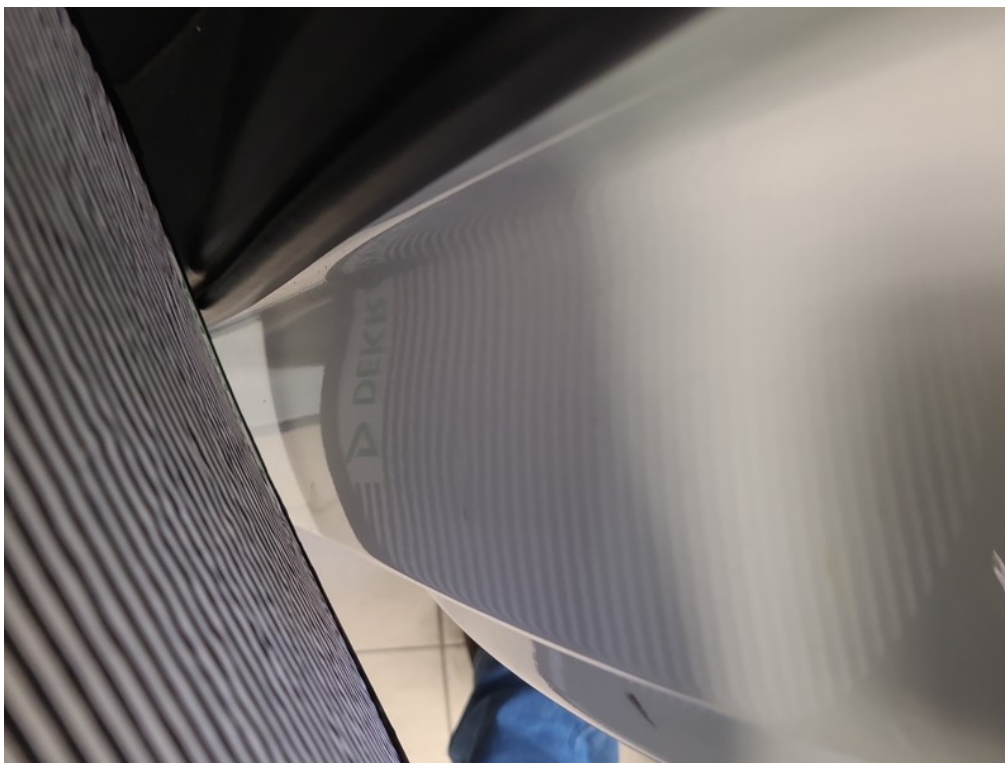

Vid' popis k poškodeniu č. 6



Vnútný kryt pravého C-stípika horný - Škrabance -

7 Akceptovateľné

Umiestnenie:

Spôsob opravy:

Náklady na opravu:

Neakceptovateľné po zľave:

Interiér (vnútorný priestor)

Vymeniť

0,00

0,00

Poznámka:

FOTODOKUMENTÁCIA POŠKODENIA

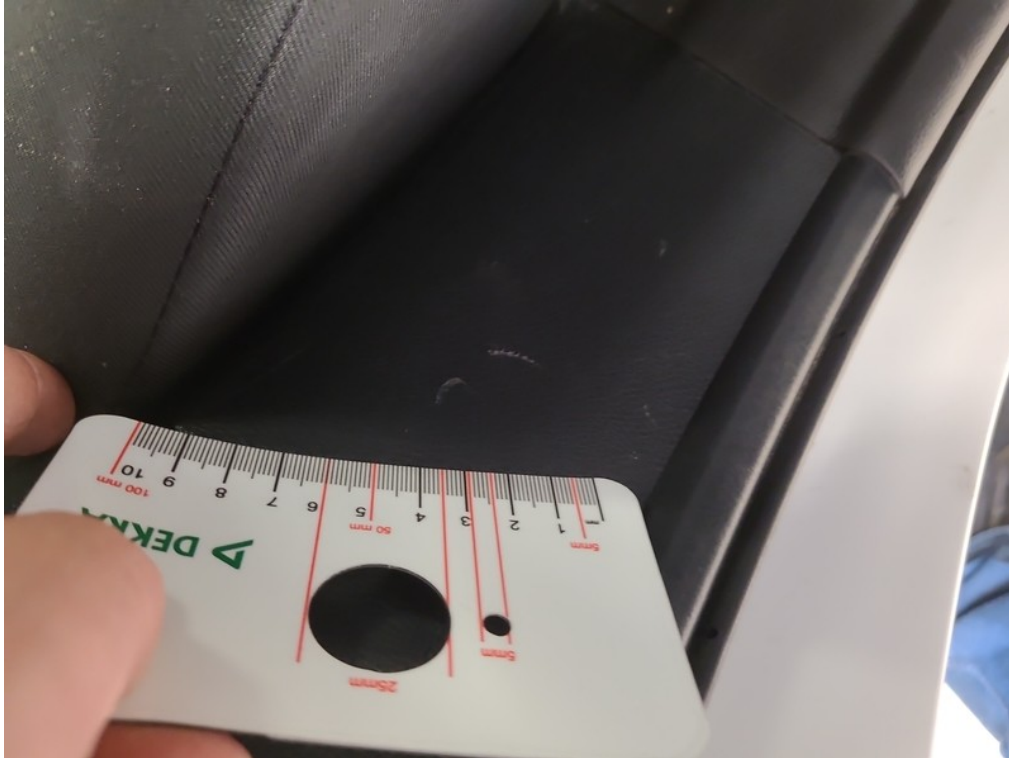

Vid' popis k poškodeniu č. 7



- 8 **Výplň PZ dverí - strih - Neakceptovateľné**
- | | | |
|----------------------------|------------------------------|-----------|
| Umiestnenie: | Interiér (vnútorný priestor) | Poznámka: |
| Spôsob opravy: | Vymeniť | |
| Náklady na opravu: | 714,24 | |
| Neakceptovateľné po zľave: | 285,70 | |

FOTODOKUMENTÁCIA POŠKODENIA



Vid' popis k poškodeniu č. 8



9 Volant - Škrabance - Neakceptovateľné
 Umiestnenie: Interiér (vnútorný priestor)
 Spôsob opravy: Vymeniť
 Náklady na opravu: 1 415,23
 Neakceptovateľné po zľave: 566,09

Poznámka:

FOTODOKUMENTÁCIA POŠKODENIA



Vid' popis k poškodeniu č. 9



Vid' popis k poškodeniu č. 9

FOTODOKUMENTÁCIA POŠKODENIA



Vid' popis k poškodeniu č. 9



10 **Kľúč od vozidla - Chýba - Neakceptovateľné**
 Umiestnenie: Ostatné
 Spôsob opravy: Doplniť/dodať
 Náklady na opravu: 300,00
 Neakceptovateľné po zľave: 300,00

Poznámka: