

DEKRA Slovensko s.r.o.
Panónska cesta 47
851 04 Bratislava

Tatra-Leasing, s.r.o.
Hodžovo nám. 3
811 06 Bratislava

ZÁKLADNÉ ÚDAJE O OBHLIADKE

Typ procesu:	Vrátenie vozidla	Leasingová zmluva:	LZO/25/00186
Nájomca:	Dr.Max Holding SK, a.s.	Dátum objednávky:	28.04.2026 11:40
Kontaktná osoba:	0	Telefón klienta:	0
Dátum pristavenia:	27.04.2026 00:00	Dátum obhliadky:	28.04.2026 11:30
Miesto obhliadky:	DEKRA Petržalka, Panónska cesta 47, 851 04 Bratislava	Dátum ukončenia:	28.04.2026 13:08



ÚDAJE O VOZIDLE

Evidenčné číslo:	BT742IO	VIN:	TMBEP6PJ2P4064255
Model vozidla:	Skoda Fabia	Vyhotovenie:	1.0
Druh vozidla:	Osobné - Štandard	Zdvihový objem (ccm):	999
Maximálny výkon (kW):	70	Druh paliva:	Benzín
Stav paliva v nádrži:	1/2	Farba:	Biela - Uni
Prevodovka:	Manuálna	Počet dverí:	5
Dátum prvej evidencie:	12.05.2023	Platnosť technickej kontroly do:	12.05.2027
Platnosť emisnej kontroly do:	12.05.2027	Stav tachometra:	69056 km Odčítané z tachometra
Servisná knižka k dispozícii:	Elektronická		

DOKUMENTY A VÝBAVA VOZIDLA:

Osvedčenie o evidencii časť I:	Áno	Osvedčenie o evidencii časť II:	Nie
Povinné zmluvné poistenie (zelená karta):	Áno	Návod k obsluhu:	Áno
Zdvihák a sada náradia:	Áno	Povinná výbava:	Áno
Počet kľúčov k vozidlu:	2 ks	Karta na palivo:	Nie

VÝBAVA VOZIDLA

Airbag (6x), Tónované sklá, ABS (protiblokovací systém), Elektrické ovládanie okien (2x), Klimatizácia - manuálna, Zadné sedadlo delené, Elektricky nastaviteľné vonkajšie spätné zrkadlá, Posilňovač riadenia, Telefón (Hands free), Centrálné zamykanie, Vyhrievané vonkajšie spätné zrkadlá, Imobilizér, Rádio originálne (Rádio)

PNEUMATIKY

Pneumatiky na vozidle	Značka pneumatiky	Rozmer pneumatiky	Druh pneumatík	Hĺbka dezénu (mm)
Ľavá predná pneumatika	Barum	185/65 R 15	Zimné	6
Pravá predná pneumatika	Barum	185/65 R 15	Zimné	6
Ľavá zadná pneumatika	Barum	185/65 R 15	Zimné	7
Pravá zadná pneumatika	Barum	185/65 R 15	Zimné	7
Disky prvej sady pneumatík	Oceľ			
Rezervná pneumatika	Značka pneumatiky	Rozmer pneumatiky	Druh pneumatík	Hĺbka dezénu (mm)
Plnohodnotné rezervné koleso	Continental	185/65 R 15		7
2. Sada pneumatík	Značka pneumatiky	Rozmer pneumatiky	Druh pneumatík	Hĺbka dezénu (mm)
Pneumatika 1	Continental	185/65 R 15	Letné	3
Pneumatika 2	Continental	185/65 R 15	Letné	3
Pneumatika 3	Continental	185/65 R 15	Letné	3
Pneumatika 4	Continental	185/65 R 15	Letné	3

Celková výška nákladov na opravu všetkých poškodení zistených na vozidle (€)	bez DPH	s DPH
Výška nákladov na opravu neakceptovateľných poškodení podľa metodiky odberateľa (€)	969,00	1 191,87
Obchodná zľava	281,70	346,49
Výška nákladov na opravu neakceptovateľných poškodení po zľave	687,30	845,38

Dátum ukončenia: 28.04.2026

Podpis

DEKRA Slovensko s.r.o.
Panónska cesta 47, 851 04 Bratislava
IČ DPH: SK2020333007
IČO: 31 324 797

-341-

-1-

technik DEKRA Slovensko s.r.o. Ladislav Gogola

ZOZNAM POŠKODENÍ

P.č.	Poškodený diel	Druh poškodenia	Spôsob opravy	Akceptovateľné podľa metodiky odberateľa	Náklady na opravu	Obchodná zľava	Neakceptovateľné po zľave
Exteriér (vonkajší priestor)							
1	Čelné sklo	Predchádzajúce zaznamenané poškodenie	Vymeniť	Áno	0,00	0,00	0,00
2	Predná kapota	Poškodenie od odletujúcich kameňov	Lakovať	Áno	0,00	0,00	0,00
3	Dvere zadné pravé	Škrabance	Lakovať	Áno	0,00	0,00	0,00
4	Rukoväť kľučky PZ dverí	Škrabance	Lakovať	Áno	0,00	0,00	0,00
5	Zadný nárazník	Deformácia	Vymeniť	Nie	831,59	249,48	582,11
6	Spojler Z nárazníka	Deformácia	Vymeniť	Nie	107,41	32,22	75,19
7	Bočnica zadná ľavá	Škrabance	Lakovať	Áno	0,00	0,00	0,00
8	C stĺpik ľavý	Deformácia	Opraviť	Áno	0,00	0,00	0,00
9	Dvere zadné ľavé	Deformácia	Opraviť	Áno	0,00	0,00	0,00
10	Dvere predné ľavé	Deformácia	Opraviť	Áno	0,00	0,00	0,00
11	Strecha	Znečistené	Čistenie	Nie	30,00	0,00	30,00
Celková výška nákladov na opravu všetkých poškodení zistených na vozidle (€)					969,00		
Výška nákladov na opravu neakceptovateľných poškodení podľa metodiky odberateľa (€)					969,00	281,70	687,30
Náklady na opravu sú uvedené bez DPH v mene Euro (EUR)							

ZÁKLADNÁ FOTODOKUMENTÁCIA



Pohľad spredu zľava



Pohľad zozadu sprava

ZÁKLADNÁ FOTODOKUMENTÁCIA



Interiér



Interiér z pravej strany

ZÁKLADNÁ FOTODOKUMENTÁCIA



Motor



VIN / typový štítek

ZÁKLADNÁ FOTODOKUMENTÁCIA



Batožinový priestor



Servisná knižka

ZÁKLADNÁ FOTODOKUMENTÁCIA



Prístrojový panel / stav tachometra



Prístrojový panel / stav tachometra

FOTODOKUMENTÁCIA POŠKODENIA



Čelné sklo - Predchádzajúce zaznamenané poškodenie -

1 Akceptovateľné	<table border="0"> <tr> <td style="padding-right: 20px;">Umiestnenie:</td> <td>Exteriér (vonkajší priestor)</td> <td rowspan="4" style="vertical-align: top; padding-left: 20px;">Poznámka:</td> </tr> <tr> <td>Spôsob opravy:</td> <td>Vymeniť</td> </tr> <tr> <td>Náklady na opravu:</td> <td>0,00</td> </tr> <tr> <td>Neakceptovateľné po zľave:</td> <td>0,00</td> </tr> </table>	Umiestnenie:	Exteriér (vonkajší priestor)	Poznámka:	Spôsob opravy:	Vymeniť	Náklady na opravu:	0,00	Neakceptovateľné po zľave:	0,00
Umiestnenie:	Exteriér (vonkajší priestor)	Poznámka:								
Spôsob opravy:	Vymeniť									
Náklady na opravu:	0,00									
Neakceptovateľné po zľave:	0,00									



Vid' popis k poškodeniu č. 1

FOTODOKUMENTÁCIA POŠKODENIA



2 Predná kapota - Poškodenie od odletujúcich kameňov - Akceptovateľné

Umiestnenie:	Exteriér (vonkajší priestor)
Spôsob opravy:	Lakovať
Náklady na opravu:	0,00
Neakceptovateľné po zľave:	0,00

Poznámka:

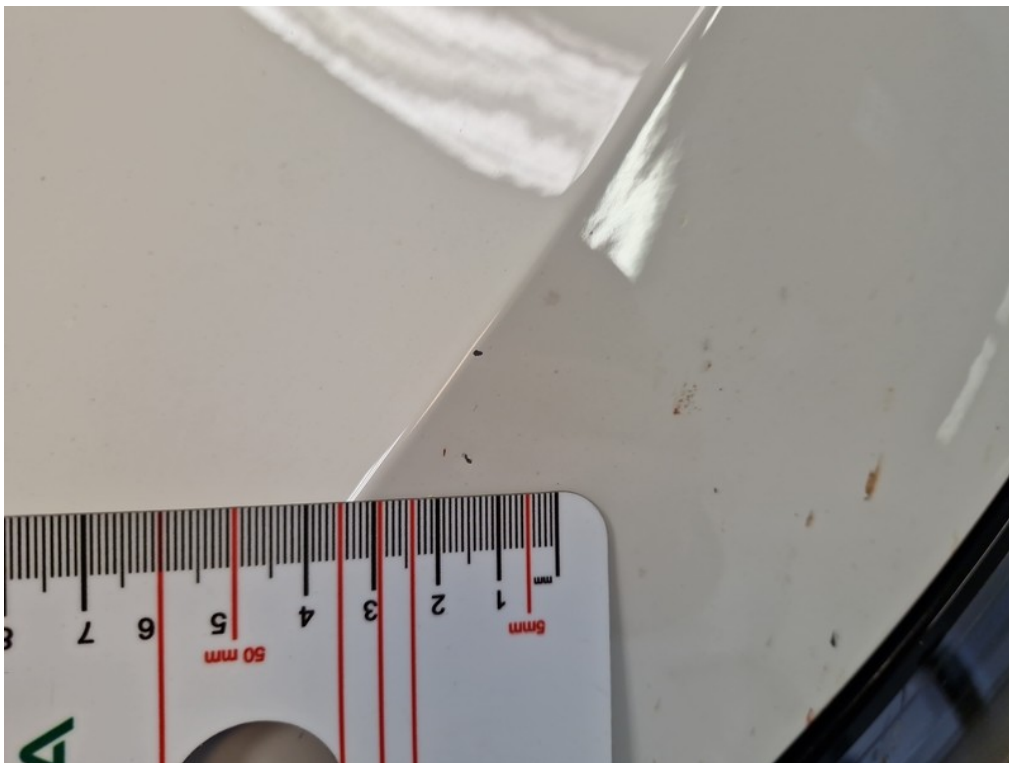

Vid' popis k poškodeniu č. 2

FOTODOKUMENTÁCIA POŠKODENIA



- 3 Dvere zadné pravé - Škrabance - Akceptovateľné**
- | | | |
|----------------------------|------------------------------|-----------|
| Umiestnenie: | Exteriér (vonkajší priestor) | Poznámka: |
| Spôsob opravy: | Lakovať | |
| Náklady na opravu: | 0,00 | |
| Neakceptovateľné po zľave: | 0,00 | |

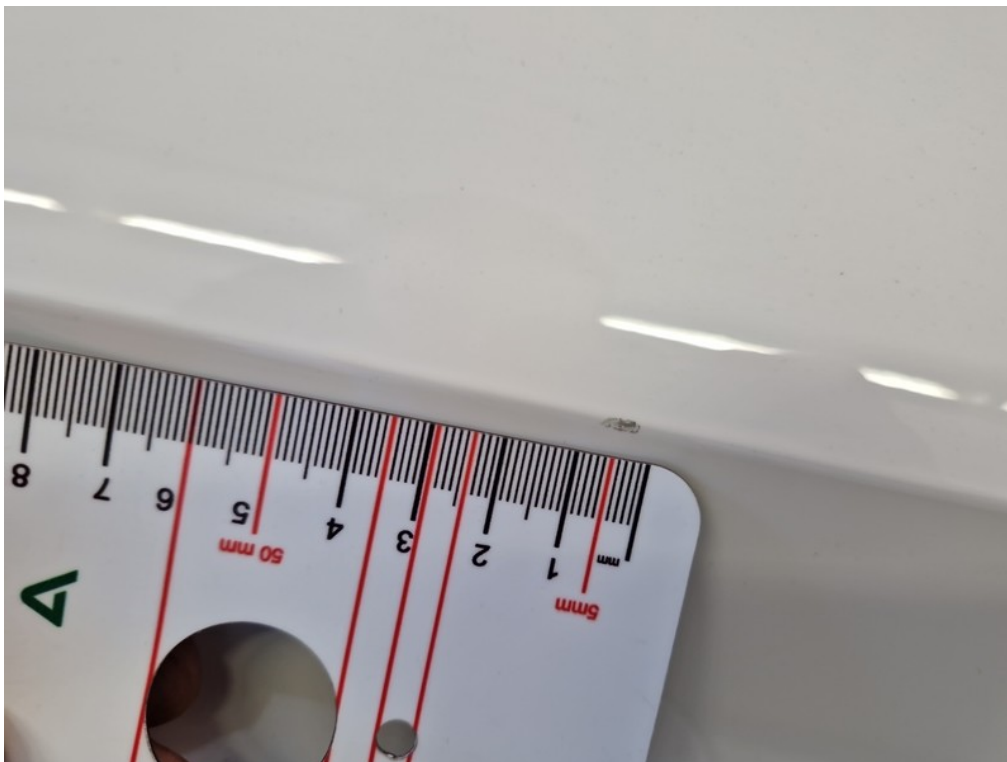

Vid' popis k poškodeniu č. 3

FOTODOKUMENTÁCIA POŠKODENIA



4 Rukoväť kľučky PZ dverí - Škrabance - Akceptovateľné
 Umiestnenie: Exteriér (vonkajší priestor)
 Spôsob opravy: Lakovať
 Náklady na opravu: 0,00
 Neakceptovateľné po zľave: 0,00

Poznámka:

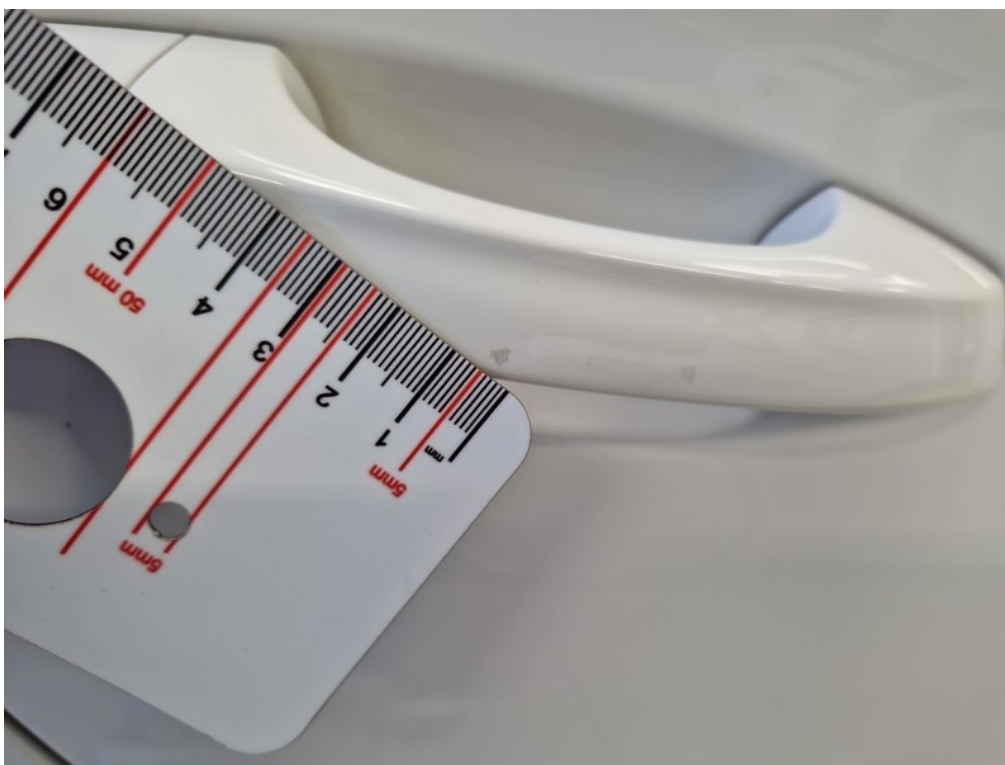

Vid' popis k poškodeniu č. 4

FOTODOKUMENTÁCIA POŠKODENIA

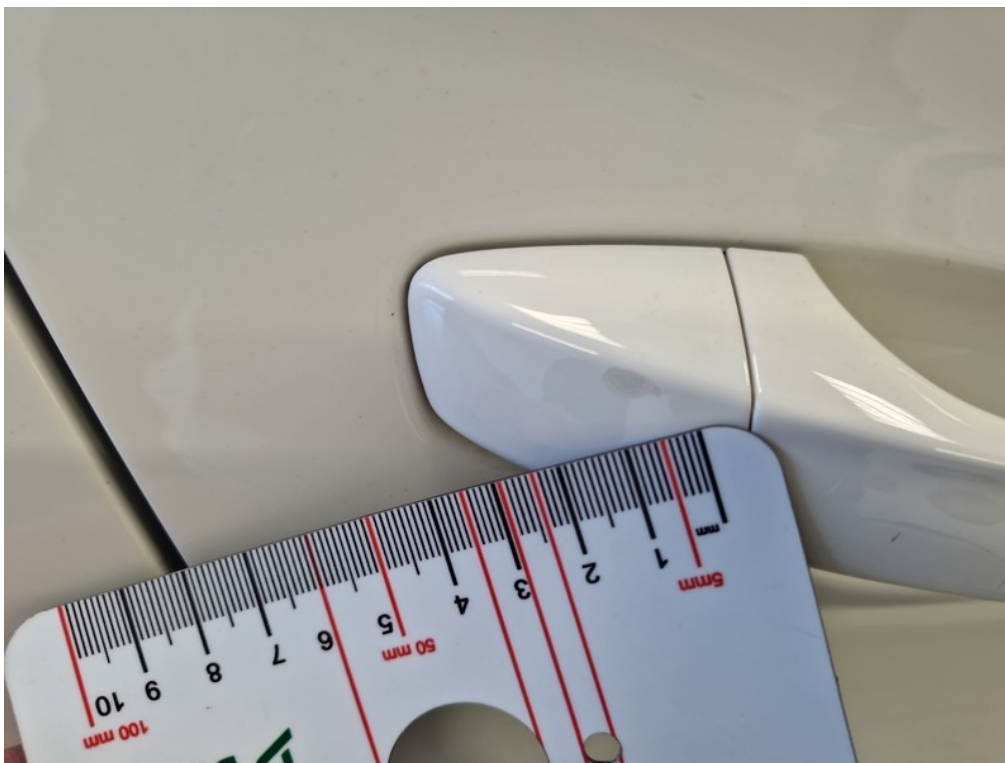

Vid' popis k poškodeniu č. 4



- 5 Zadný nárazník - Deformácia - Neakceptovateľné**
- | | |
|----------------------------|------------------------------|
| Umiestnenie: | Exteriér (vonkajší priestor) |
| Spôsob opravy: | Vymeniť |
| Náklady na opravu: | 831,59 |
| Neakceptovateľné po zľave: | 582,11 |

Poznámka:

FOTODOKUMENTÁCIA POŠKODENIA



Vid' popis k poškodeniu č. 5



Vid' popis k poškodeniu č. 5

FOTODOKUMENTÁCIA POŠKODENIA



Vid' popis k poškodeniu č. 5



Vid' popis k poškodeniu č. 5

FOTODOKUMENTÁCIA POŠKODENIA



Vid' popis k poškodeniu č. 5



Vid' popis k poškodeniu č. 5

FOTODOKUMENTÁCIA POŠKODENIA



- 6 Spojler Z nárazníka - Deformácia - Neakceptovateľné**
- | | | |
|----------------------------|------------------------------|-----------|
| Umiestnenie: | Exteriér (vonkajší priestor) | Poznámka: |
| Spôsob opravy: | Vymeniť | |
| Náklady na opravu: | 107,41 | |
| Neakceptovateľné po zľave: | 75,19 | |



Vid' popis k poškodeniu č. 6

FOTODOKUMENTÁCIA POŠKODENIA



- 7 Bočnica zadná ľavá - Škrabance - Akceptovateľné**
- | | | |
|----------------------------|------------------------------|-----------|
| Umiestnenie: | Exteriér (vonkajší priestor) | Poznámka: |
| Spôsob opravy: | Lakovať | |
| Náklady na opravu: | 0,00 | |
| Neakceptovateľné po zľave: | 0,00 | |

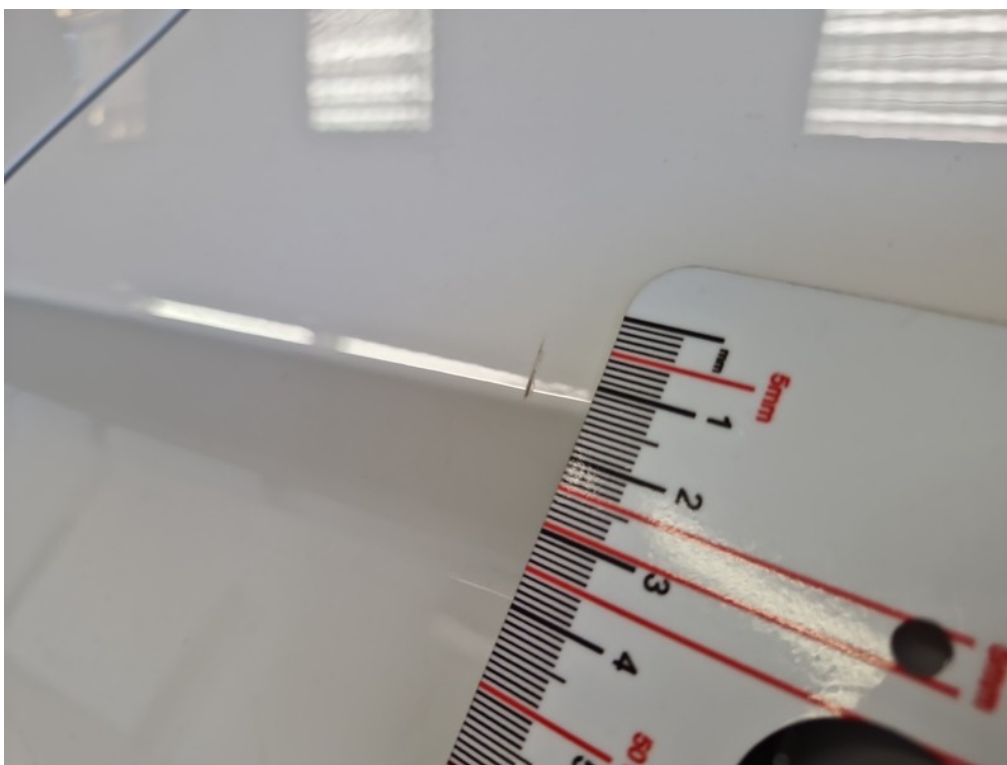

Vid' popis k poškodeniu č. 7

FOTODOKUMENTÁCIA POŠKODENIA



8 C stípk ľavý - Deformácia - Akceptovateľné

Umiestnenie: Exteriér (vonkajší priestor)
Spôsob opravy: Opraviť
Náklady na opravu: 0,00
Neakceptovateľné po zľave: 0,00

Poznámka:



Vid' popis k poškodeniu č. 8

FOTODOKUMENTÁCIA POŠKODENIA



- 9 Dvere zadné ľavé - Deformácia - Akceptovateľné**
- | | |
|----------------------------|------------------------------|
| Umiestnenie: | Exteriér (vonkajší priestor) |
| Spôsob opravy: | Opraviť |
| Náklady na opravu: | 0,00 |
| Neakceptovateľné po zľave: | 0,00 |

Poznámka:



Vid' popis k poškodeniu č. 9

FOTODOKUMENTÁCIA POŠKODENIA



10 Dvere predné ľavé - Deformácia - Akceptovateľné
 Umiestnenie: Exteriér (vonkajší priestor)
 Spôsob opravy: Opraviť
 Náklady na opravu: 0,00
 Neakceptovateľné po zľave: 0,00

Poznámka:



Vid' popis k poškodeniu č. 10

FOTODOKUMENTÁCIA POŠKODENIA



Vid' popis k poškodeniu č. 10



- 11 Strecha - Znečistené - Neakceptovateľné**
- | | |
|----------------------------|------------------------------|
| Umiestnenie: | Exteriér (vonkajší priestor) |
| Spôsob opravy: | Čistenie |
| Náklady na opravu: | 30,00 |
| Neakceptovateľné po zľave: | 30,00 |

Poznámka:

FOTODOKUMENTÁCIA POŠKODENIA

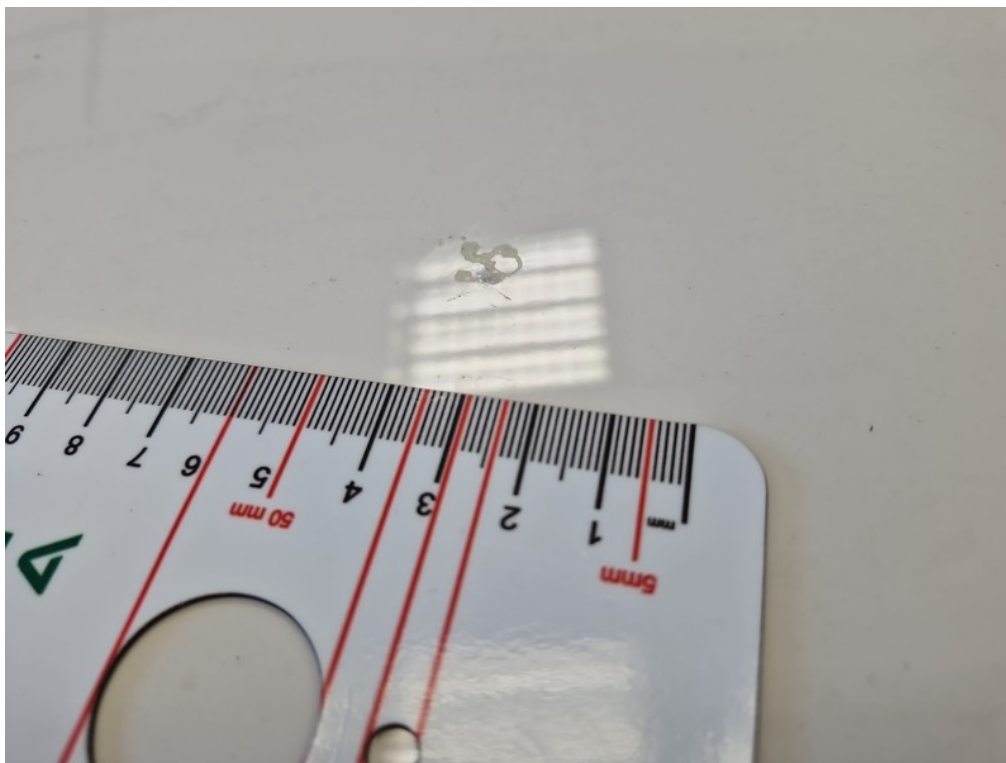

Vid' popis k poškodeniu č. 11