

DEKRA Slovensko s.r.o.
Panónska cesta 47
851 04 Bratislava

Tatra-Leasing, s.r.o.
Hodžovo nám. 3
811 06 Bratislava

ZÁKLADNÉ ÚDAJE O OBHLIADKE

Typ procesu:	Vrátenie vozidla	Leasingová zmluva:	LZO/25/00167
Nájomca:	Peter Filip/drmax	Dátum objednávky:	10.04.2026 12:21
Kontaktná osoba:	0	Telefón klienta:	0
Dátum pristavenia:	10.04.2026 00:00	Dátum obhliadky:	10.04.2026 12:30
Miesto obhliadky:	DEKRA Petržalka, Panónska cesta 47, 851 04 Bratislava	Dátum ukončenia:	15.04.2026 06:43



ÚDAJE O VOZIDLE

Evidenčné číslo:	BT765GZ	VIN:	TMBJR7NX5NY078758
Model vozidla:	Skoda Octavia Combi	Vyhotovenie:	1.5
Druh vozidla:	Osobné - Standard	Zdvihový objem (ccm):	1498
Maximálny výkon (kW):	110	Druh paliva:	Benzín
Stav paliva v nádrži:	1/4	Farba:	Biela - Metaliza
Prevodovka:	Manuálna	Počet dverí:	5
Dátum prvej evidencie:	8.07.2022	Platnosť technickej kontroly do:	14.04.2028
Platnosť emisnej kontroly do:	14.04.2028	Stav tachometra:	124194 km Odčítané z tachometra
Servisná knižka k dispozícii:	Elektronická		

DOKUMENTY A VÝBAVA VOZIDLA:

Osvedčenie o evidencii častí I:	Áno	Osvedčenie o evidencii častí II:	Nie
Povinné zmluvné poistenie (zelená karta):	Áno	Návod k obsluhu:	Áno
Zdvihák a sada náradia:	Áno	Povinná výbava:	Áno
Počet kľúčov k vozidlu:	2 ks		

VÝBAVA VOZIDLA

Airbag (7x), Tónované sklá, ABS (protiblokovací systém), Disky kolies z ľahkých zliatin, Elektrické ovládanie okien (4x), Metalický alebo iný špeciálny lak, Zadné sedadlo delené, Elektricky nastaviteľné vonkajšie spätné zrkadlá, Parkovacie senzory (Predné a zadné), Posilňovač riadenia, Vyhrievanie sedadiel, Telefón (Hands free), Centrálné zamykanie, Hmlové reflektory, Klimatizácia – automatická, Vyhrievané vonkajšie spätné zrkadlá, Imobilizér, Dažďový senzor, Rádio originálne (Rádio)

PNEUMATIKY

Pneumatiky na vozidle	Značka pneumatiky	Rozmer pneumatiky	Druh pneumatík	Hĺbka dezénu (mm)
Ľavá predná pneumatika	Fulda	205/60 R 16	Zimné	7
Pravá predná pneumatika	Fulda	205/60 R 16	Zimné	7
Ľavá zadná pneumatika	Fulda	205/60 R 16	Zimné	7
Pravá zadná pneumatika	Fulda	205/60 R 16	Zimné	7
Disky prvej sady pneumatík	Oceľ			
Rezervná pneumatika	Značka pneumatiky	Rozmer pneumatiky	Druh pneumatík	Hĺbka dezénu (mm)
Plnohodnotné rezervné koleso	Kumho	205/60 R 16		7
2. Sada pneumatík	Značka pneumatiky	Rozmer pneumatiky	Druh pneumatík	Hĺbka dezénu (mm)
Pneumatika 1	Goodyear	205/55 R 17	Letné	3
Pneumatika 2	Goodyear	205/55 R 17	Letné	3
Pneumatika 3	Goodyear	205/55 R 17	Letné	4
Pneumatika 4	Goodyear	205/55 R 17	Letné	4

Celková výška nákladov na opravu všetkých poškodení zistených na vozidle (€)	bez DPH	s DPH
Výška nákladov na opravu neakceptovateľných poškodení podľa metodiky odberateľa (€)	2 588,48	3 183,83
Obchodná zľava	1 118,33	1 375,55
Výška nákladov na opravu neakceptovateľných poškodení po zľave	1 470,15	1 808,28

Dátum ukončenia: 15.04.2026

Podpis

DEKRA Slovensko s.r.o.
Panónska cesta 47, 851 04 Bratislava
IČ DPH: SK2020333007
IČO: 31 324 797

341-

-1-

technik DEKRA Slovensko s.r.o. Ladislav Gogola

ZOZNAM POŠKODENÍ

P.č. Poškodený diel	Druh poškodenia	Spôsob opravy	Akceptovateľné podľa metodiky odberateľa	Náklady na opravu	Obchodná zľava	Neakceptovateľné po zľave	
Exteriér (vonkajší priestor)							
1	Predná kapota	Defomácia	Opraviť	Nie	647,67	291,45	356,22
2	Blatník predný pravý	Škrabance	Lakovať	Áno	0,00	0,00	0,00
3	Dvere predné pravé	Defomácia	Opraviť	Nie	382,49	172,12	210,37
4	Dvere zadné pravé	Defomácia	Opraviť	Nie	328,45	147,80	180,65
5	Bočnica zadná pravá	Defomácia	Opraviť	Áno	0,00	0,00	0,00
6	Zadný nárazník	Škrabance	Vyleštiť	Nie	30,00	0,00	30,00
7	Veko batož.priestoru	Korózia	Lakovať	Nie	281,34	126,60	154,74
8	C stĺpik ľavý	Škrabance	Lakovať	Nie	177,59	79,92	97,67
9	Dvere zadné ľavé	Defomácia	Opraviť	Nie	328,45	147,80	180,65
10	Hrana ľavých predných dverí	Škrabance	Lakovať	Nie	339,19	152,64	186,55
11	Prah ľavý	Škrabance	Lakovať	Áno	0,00	0,00	0,00
12	Strecha	Znečistené	Čistenie	Nie	30,00	0,00	30,00
Interiér (vnútorný priestor)							
13	Stropný panel	Opotrebovanie	Vymeniť	Áno	0,00	0,00	0,00
14	Volant	Škrabance	Vymeniť	Áno	0,00	0,00	0,00
Ostatné							
15	kontrolka	Aktivované	Kontrola / ďalšia diagnostika	Nie	43,30	0,00	43,30

Celková výška nákladov na opravu všetkých poškodení zistených na vozidle (€)

2 588,48

Výška nákladov na opravu neakceptovateľných poškodení podľa metodiky odberateľa (€)

2 588,48

1 118,33

1 470,15

Náklady na opravu sú uvedené bez DPH v mene Euro (EUR)

ZÁKLADNÁ FOTODOKUMENTÁCIA



Pohľad spredu zľava



Pohľad zozadu sprava

ZÁKLADNÁ FOTODOKUMENTÁCIA



Interiér



Interiér z pravej strany

ZÁKLADNÁ FOTODOKUMENTÁCIA



Motor

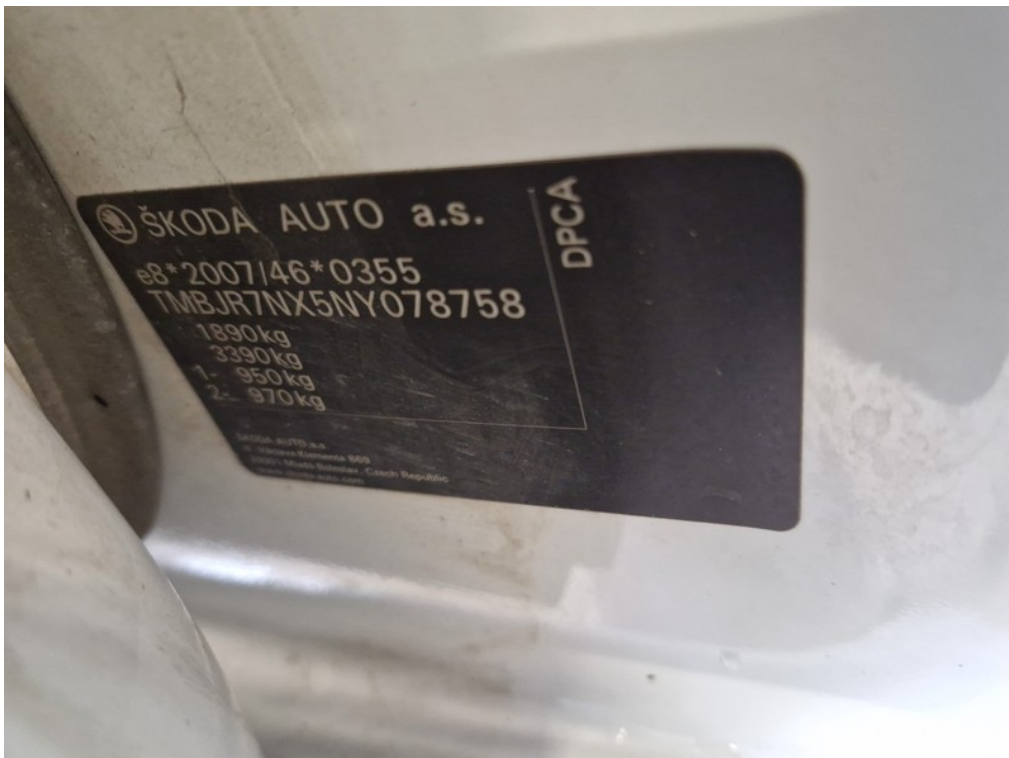

VIN / typový štítok

ZÁKLADNÁ FOTODOKUMENTÁCIA



Batožinový priestor

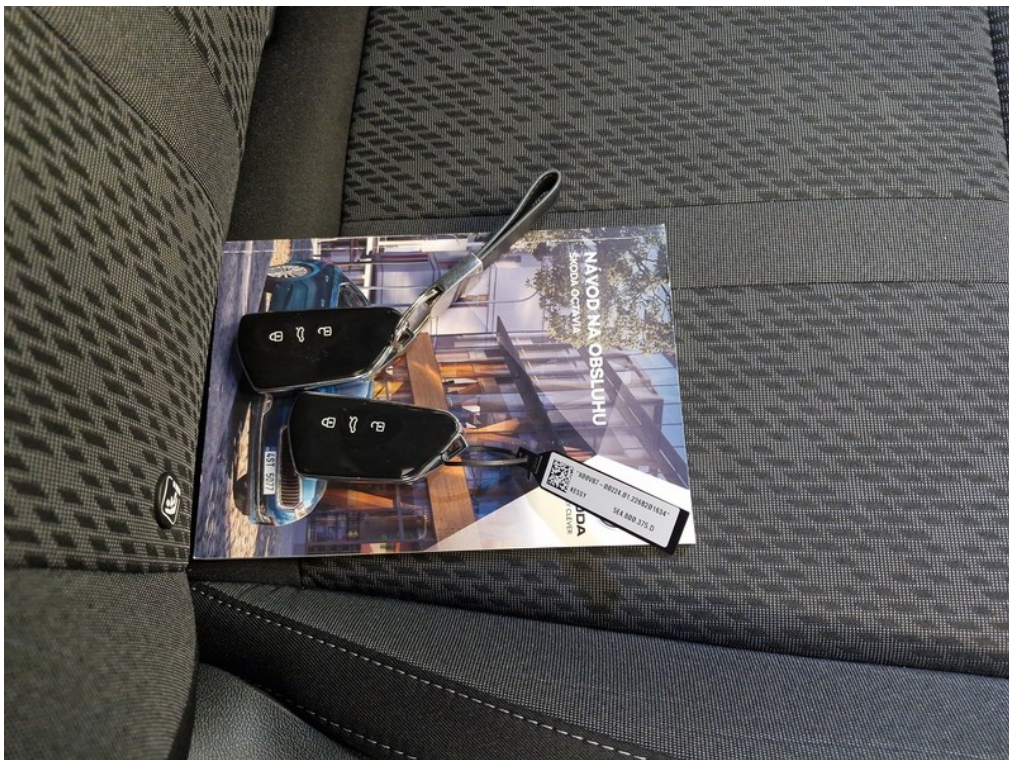

Servisná knižka

ZÁKLADNÁ FOTODOKUMENTÁCIA



Prístrojový panel / stav tachometra



Prístrojový panel / stav tachometra

FOTODOKUMENTÁCIA POŠKODENIA



1 Predná kapota - Deformácia - Neakceptovateľné

Umiestnenie:	Exteriér (vonkajší priestor)	Poznámka:
Spôsob opravy:	Opraviť	
Náklady na opravu:	647,67	
Neakceptovateľné po zľave:	356,22	



Vid' popis k poškodeniu č. 1

FOTODOKUMENTÁCIA POŠKODENIA

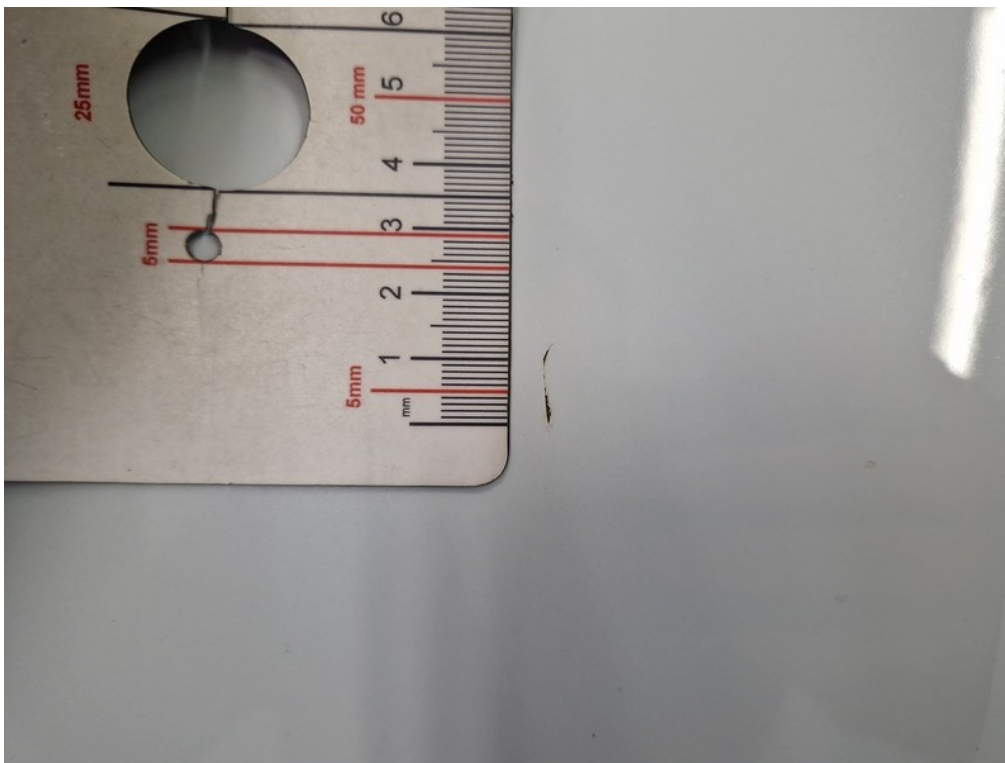

Vid' popis k poškodeniu č. 1



- 2** **Blatník predný pravý - Škrabance - Akceptovateľné**
- | | |
|----------------------------|------------------------------|
| Umiestnenie: | Exteriér (vonkajší priestor) |
| Spôsob opravy: | Lakovať |
| Náklady na opravu: | 0,00 |
| Neakceptovateľné po zľave: | 0,00 |

Poznámka:

FOTODOKUMENTÁCIA POŠKODENIA

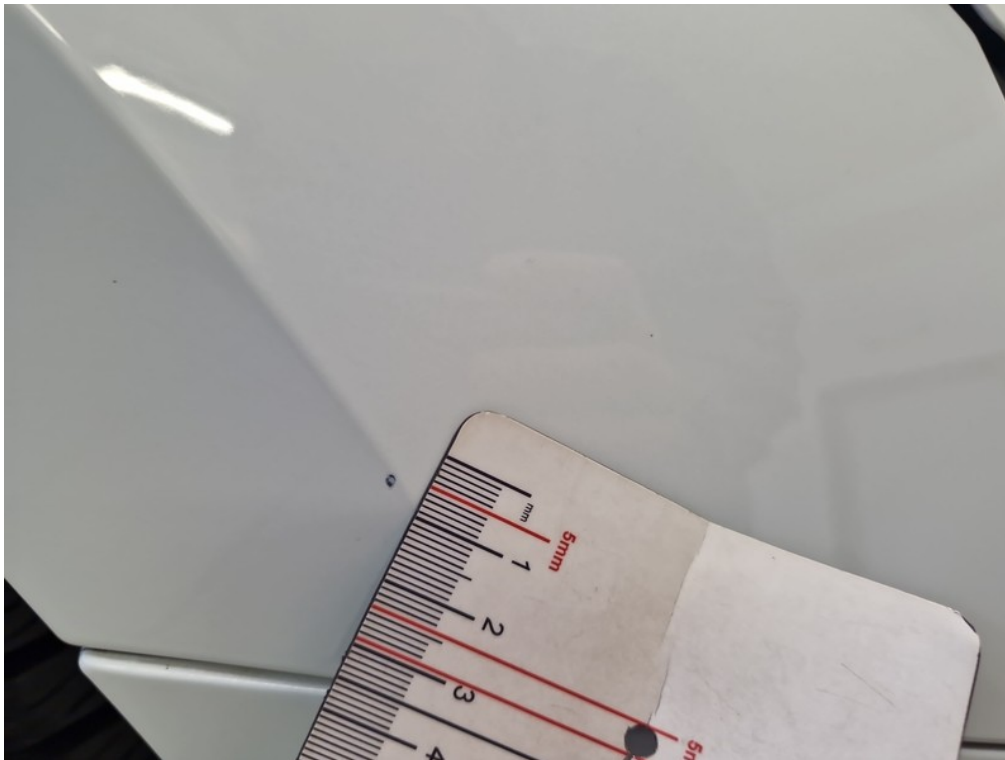

Vid' popis k poškodeniu č. 2



3 Dvere predné pravé - Deformácia - Neakceptovateľné
 Umiestnenie: Exteriér (vonkajší priestor)
 Spôsob opravy: Opraviť
 Náklady na opravu: 382,49
 Neakceptovateľné po zľave: 210,37

Poznámka:

FOTODOKUMENTÁCIA POŠKODENIA



Vid' popis k poškodeniu č. **3**



Vid' popis k poškodeniu č. **3**

FOTODOKUMENTÁCIA POŠKODENIA

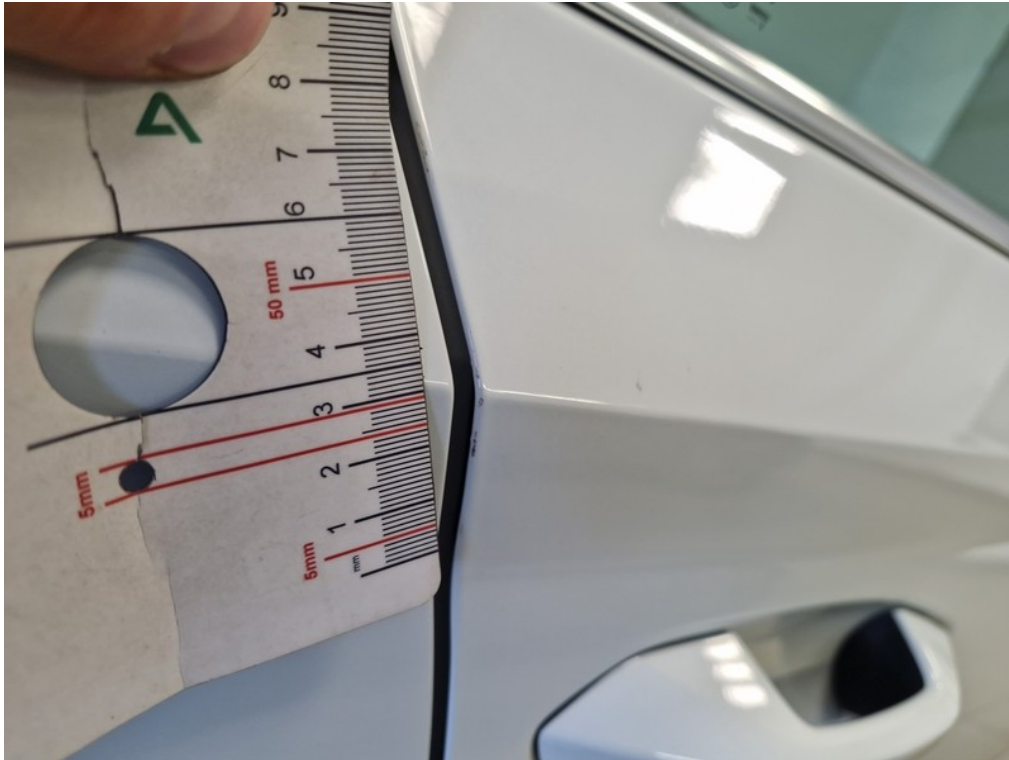

Vid' popis k poškodeniu č. 3

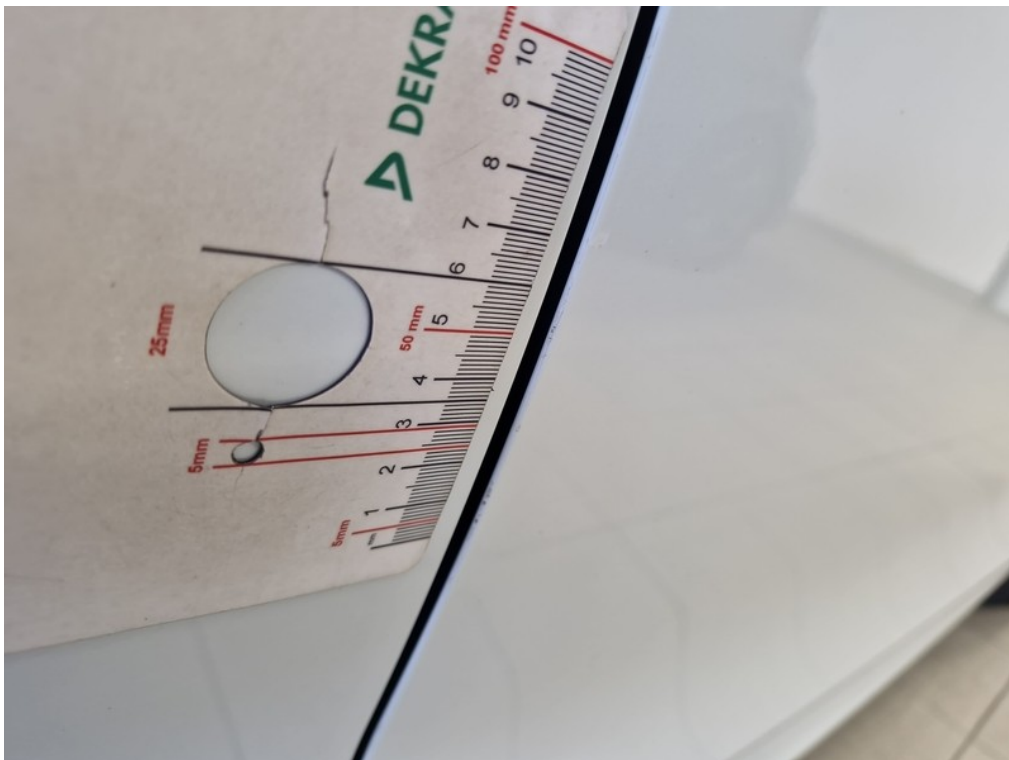

Vid' popis k poškodeniu č. 3

FOTODOKUMENTÁCIA POŠKODENIA

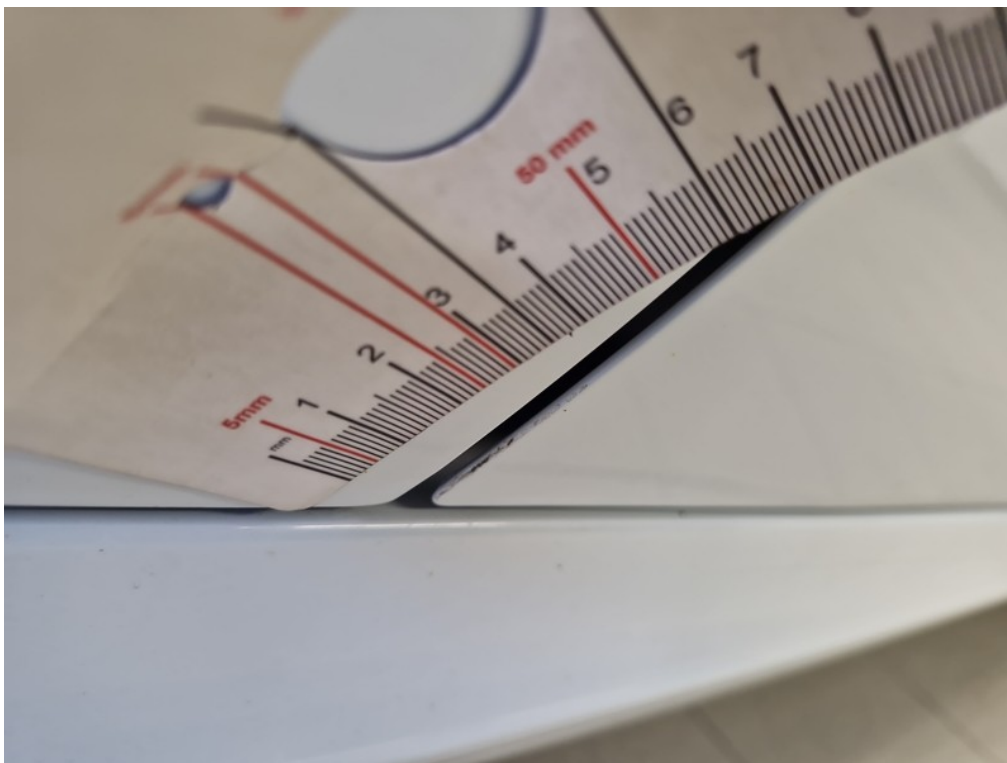

Vid' popis k poškodeniu č. 3



- 4 Dvere zadné pravé - Deformácia - Neakceptovateľné**
- | | |
|----------------------------|------------------------------|
| Umiestnenie: | Exteriér (vonkajší priestor) |
| Spôsob opravy: | Opraviť |
| Náklady na opravu: | 328,45 |
| Neakceptovateľné po zľave: | 180,65 |

Poznámka:

FOTODOKUMENTÁCIA POŠKODENIA

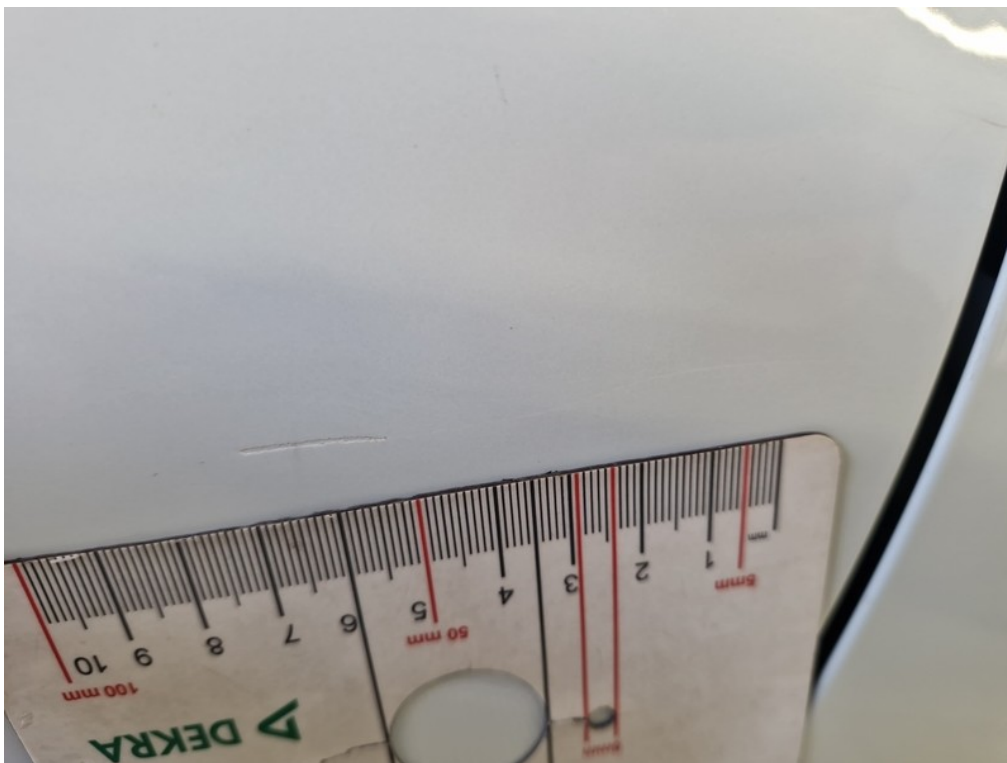

Vid' popis k poškodeniu č. 4

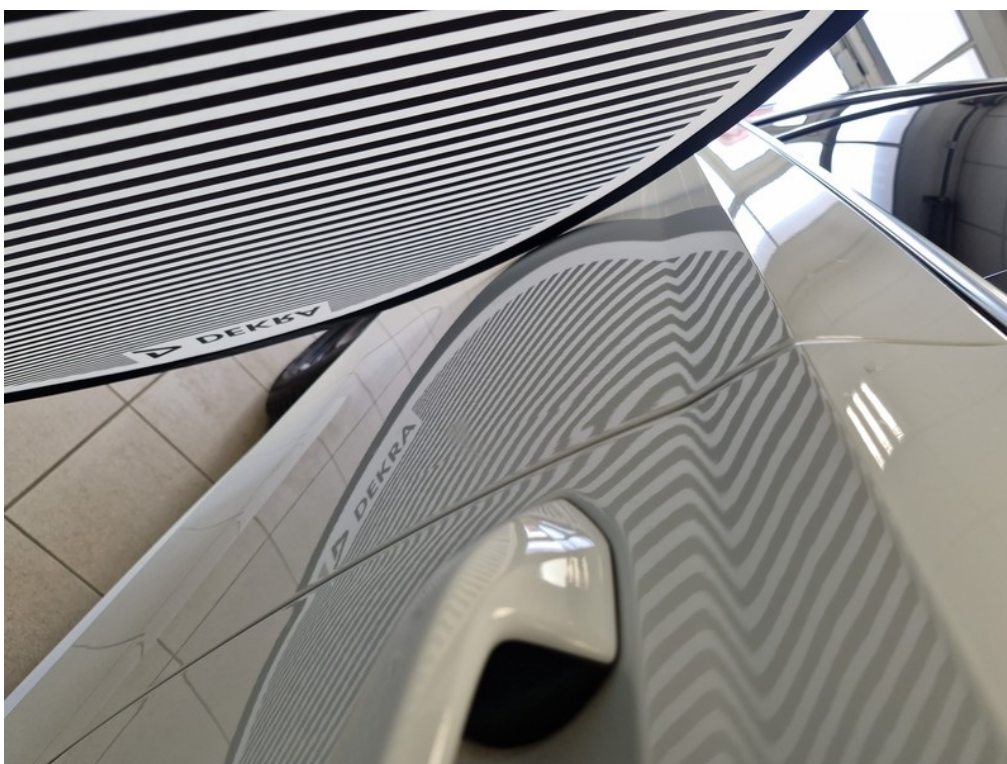

Vid' popis k poškodeniu č. 4

FOTODOKUMENTÁCIA POŠKODENIA



Vid' popis k poškodeniu č. 4



- 5 Bočnica zadná pravá - Deformácia - Akceptovateľné**
- | | |
|----------------------------|------------------------------|
| Umiestnenie: | Exteriér (vonkajší priestor) |
| Spôsob opravy: | Opraviť |
| Náklady na opravu: | 0,00 |
| Neakceptovateľné po zľave: | 0,00 |

Poznámka:

FOTODOKUMENTÁCIA POŠKODENIA



Vid' popis k poškodeniu č. 5



- 6 Zadný nárazník - Škrabance - Neakceptovateľné**
- | | |
|----------------------------|------------------------------|
| Umiestnenie: | Exteriér (vonkajší priestor) |
| Spôsob opravy: | Vyleštiť |
| Náklady na opravu: | 30,00 |
| Neakceptovateľné po zľave: | 30,00 |

Poznámka:

FOTODOKUMENTÁCIA POŠKODENIA

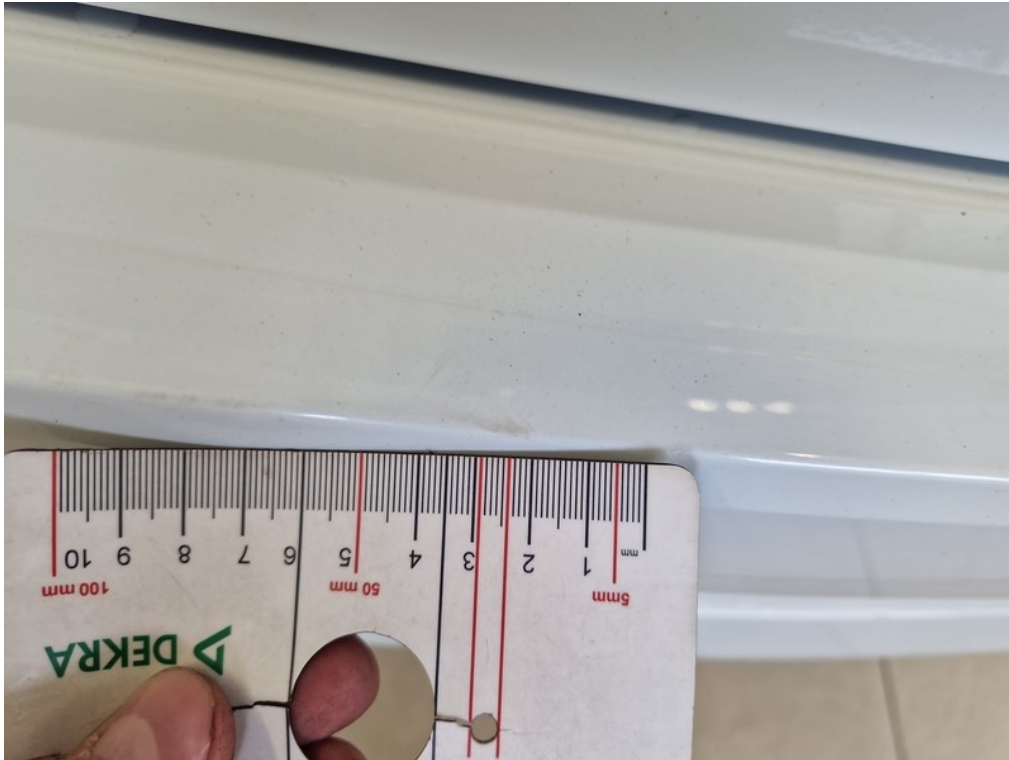

Vid' popis k poškodeniu č. 6

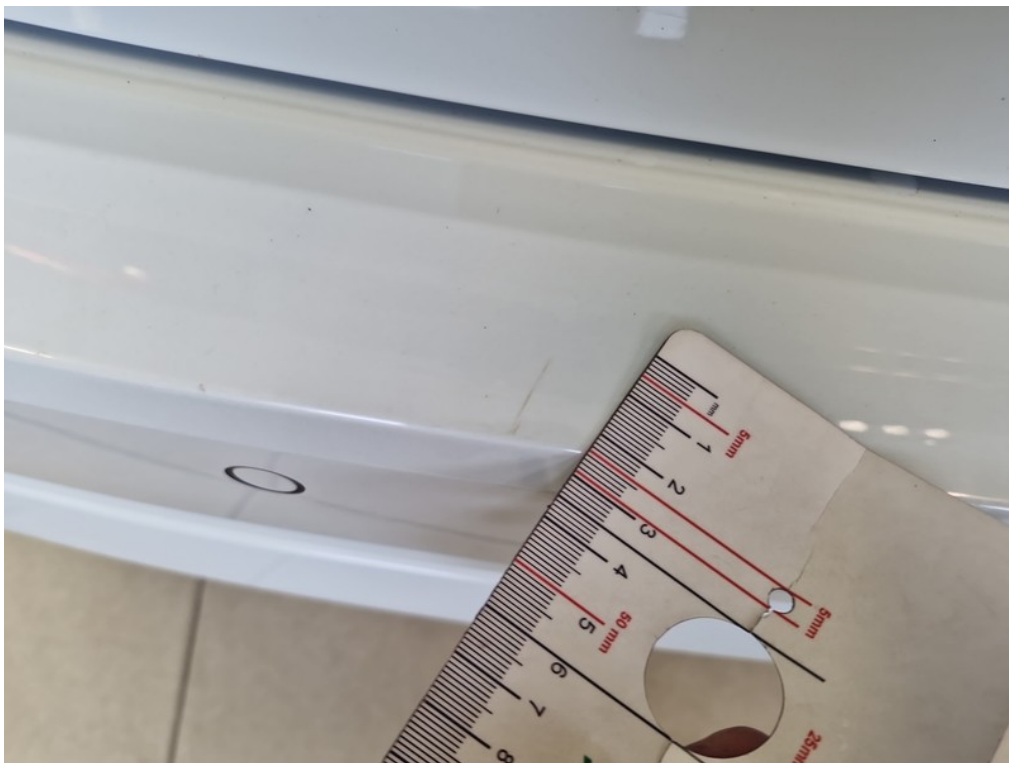

Vid' popis k poškodeniu č. 6

FOTODOKUMENTÁCIA POŠKODENIA

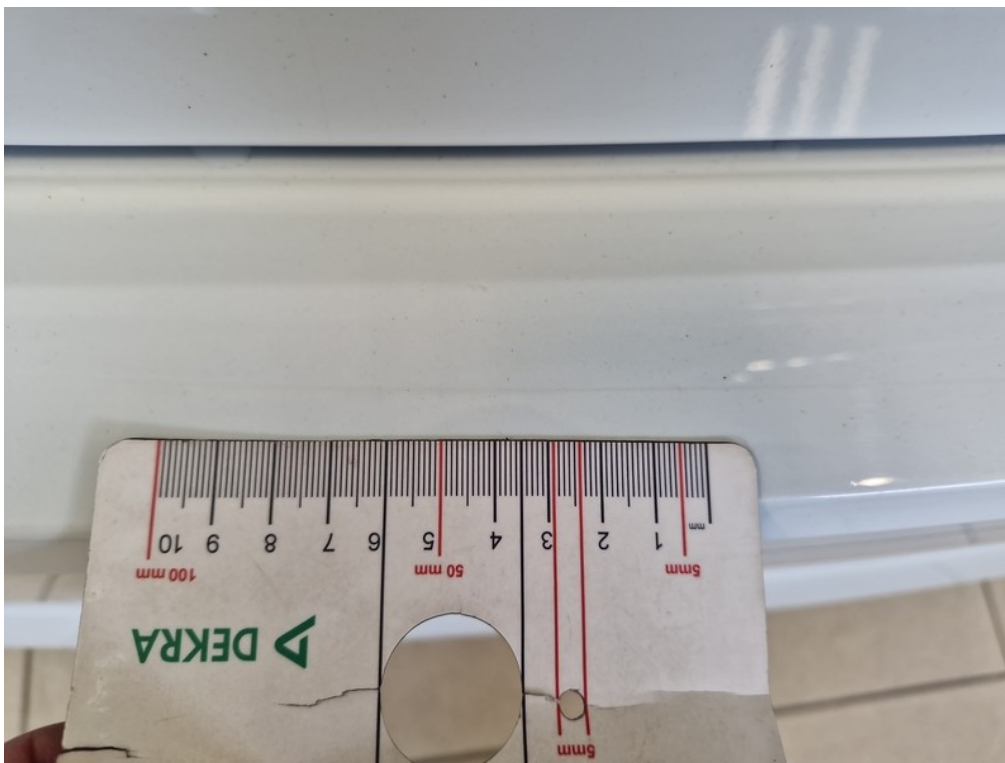

Vid' popis k poškodeniu č. 6



- 7 **Veko batož.priestoru - Korózia - Neakceptovateľné**
 Umiestnenie: Exteriér (vonkajší priestor)
 Spôsob opravy: Lakovať
 Náklady na opravu: 281,34
 Neakceptovateľné po zľave: 154,74

Poznámka:

FOTODOKUMENTÁCIA POŠKODENIA



Vid' popis k poškodeniu č. 7



Vid' popis k poškodeniu č. 7

FOTODOKUMENTÁCIA POŠKODENIA



Vid' popis k poškodeniu č. 7

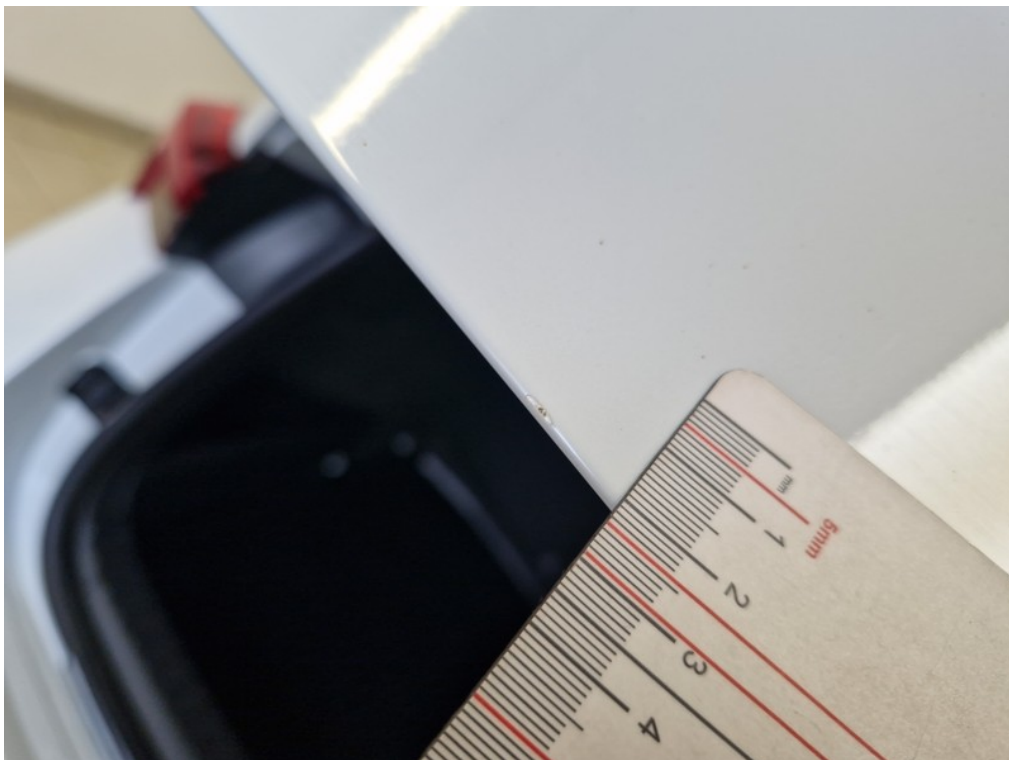

Vid' popis k poškodeniu č. 7

FOTODOKUMENTÁCIA POŠKODENIA



Vid' popis k poškodeniu č. 7



8 C stípk ľavý - Škrabance - Neakceptovateľné
 Umiestnenie: Exteriér (vonkajší priestor)
 Spôsob opravy: Lakovať
 Náklady na opravu: 177,59
 Neakceptovateľné po zľave: 97,67

Poznámka:

FOTODOKUMENTÁCIA POŠKODENIA

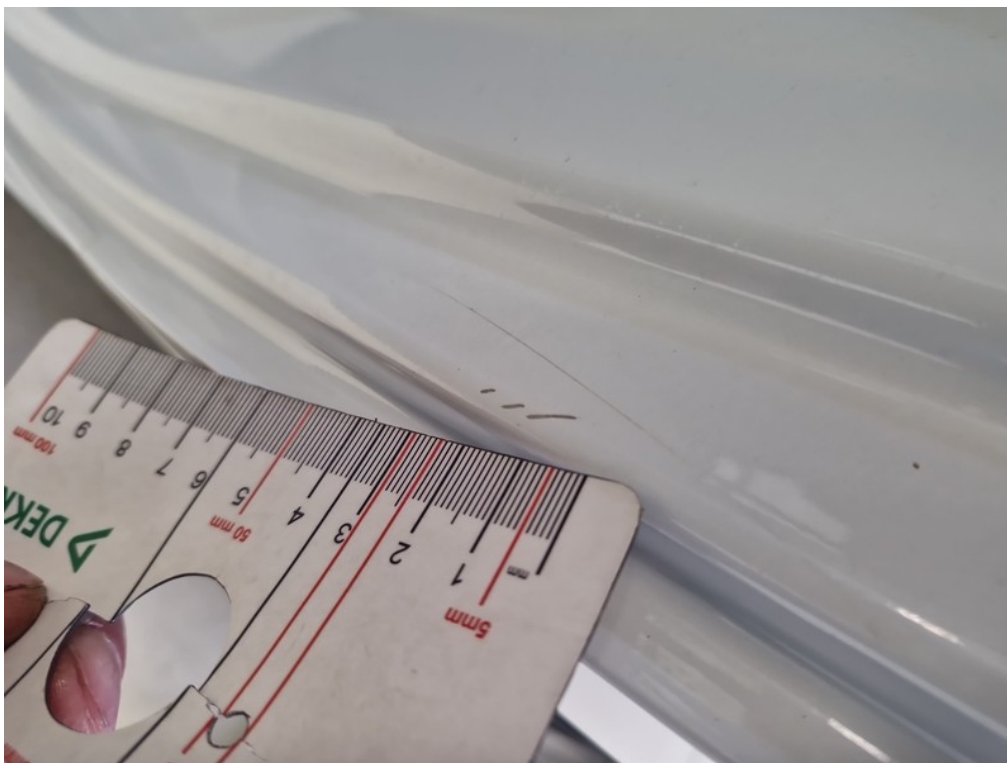

Vid' popis k poškodeniu č. 8

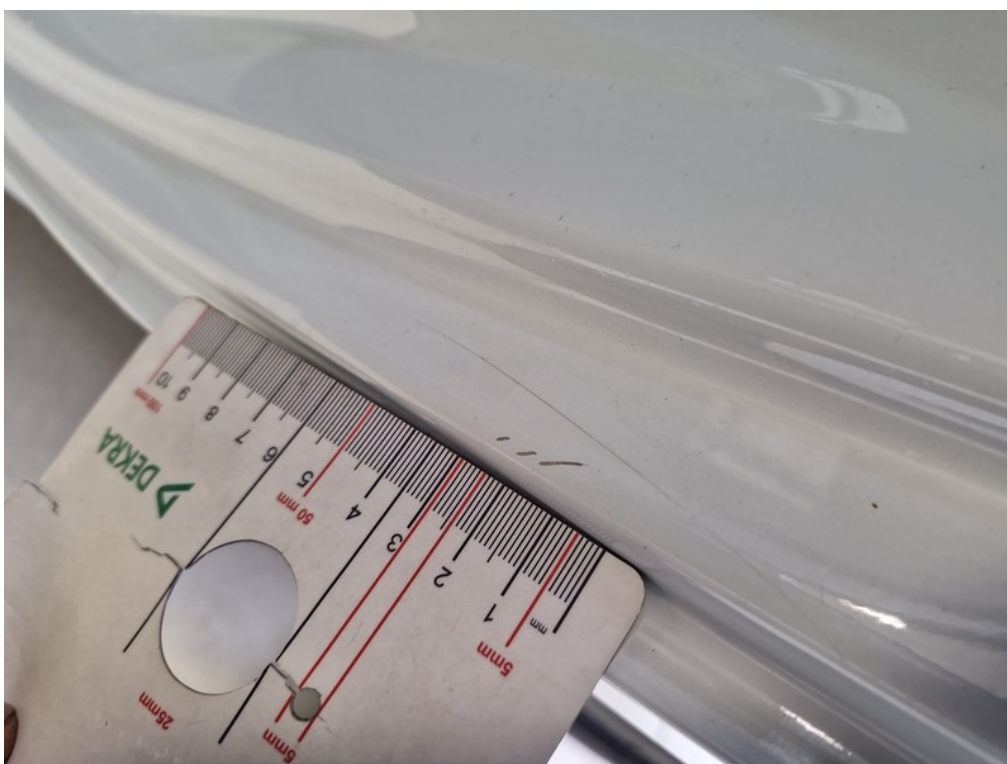

Vid' popis k poškodeniu č. 8

FOTODOKUMENTÁCIA POŠKODENIA



- 9 Dvere zadné ľavé - Deformácia - Neakceptovateľné**
- | | |
|----------------------------|------------------------------|
| Umiestnenie: | Exteriér (vonkajší priestor) |
| Spôsob opravy: | Opraviť |
| Náklady na opravu: | 328,45 |
| Neakceptovateľné po zľave: | 180,65 |

Poznámka:



Vid' popis k poškodeniu č. 9

FOTODOKUMENTÁCIA POŠKODENIA



Vid' popis k poškodeniu č. 9



Vid' popis k poškodeniu č. 9

FOTODOKUMENTÁCIA POŠKODENIA



- 10 **Hrana ľavých predných dverí - Škrabance - Neakceptovateľné**
- | | | |
|----------------------------|------------------------------|-----------|
| Umiestnenie: | Exteriér (vonkajší priestor) | Poznámka: |
| Spôsob opravy: | Lakovať | |
| Náklady na opravu: | 339,19 | |
| Neakceptovateľné po zľave: | 186,55 | |



Vid' popis k poškodeniu č. 10

FOTODOKUMENTÁCIA POŠKODENIA



Vid' popis k poškodeniu č. 10



Vid' popis k poškodeniu č. 10

FOTODOKUMENTÁCIA POŠKODENIA



Vid' popis k poškodeniu č. 10

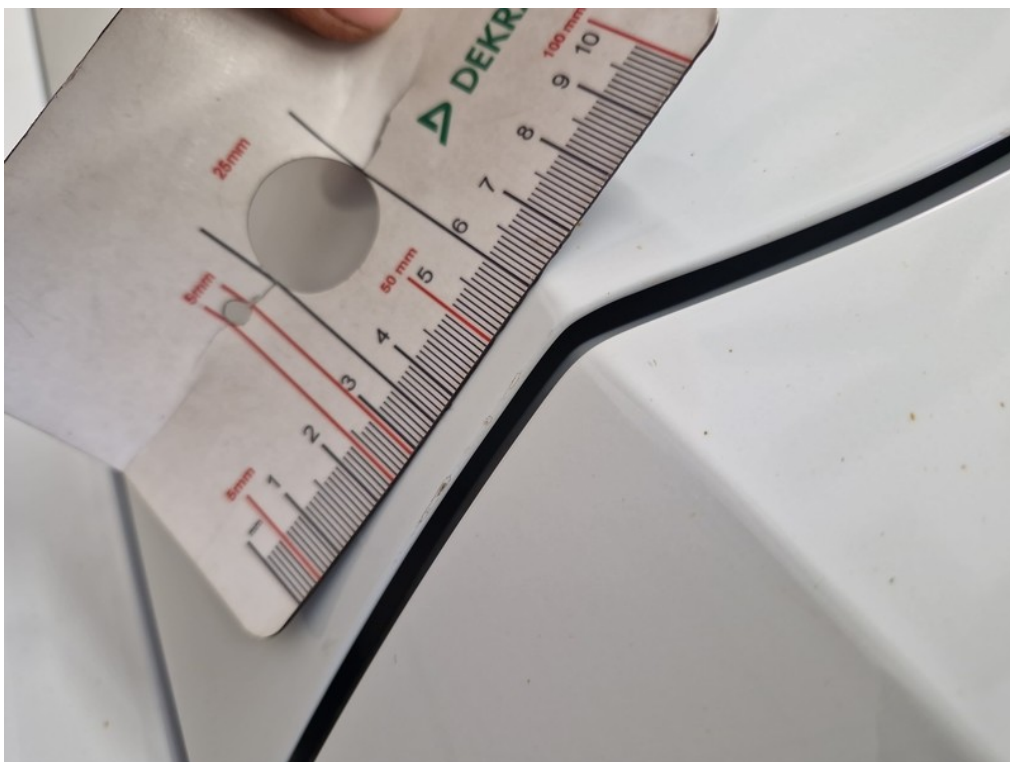

Vid' popis k poškodeniu č. 10

FOTODOKUMENTÁCIA POŠKODENIA



11 Prah ľavý - Škrabance - Akceptovateľné

Umiestnenie: Exteriér (vonkajší priestor)
Spôsob opravy: Lakovať
Náklady na opravu: 0,00
Neakceptovateľné po zľave: 0,00

Poznámka:

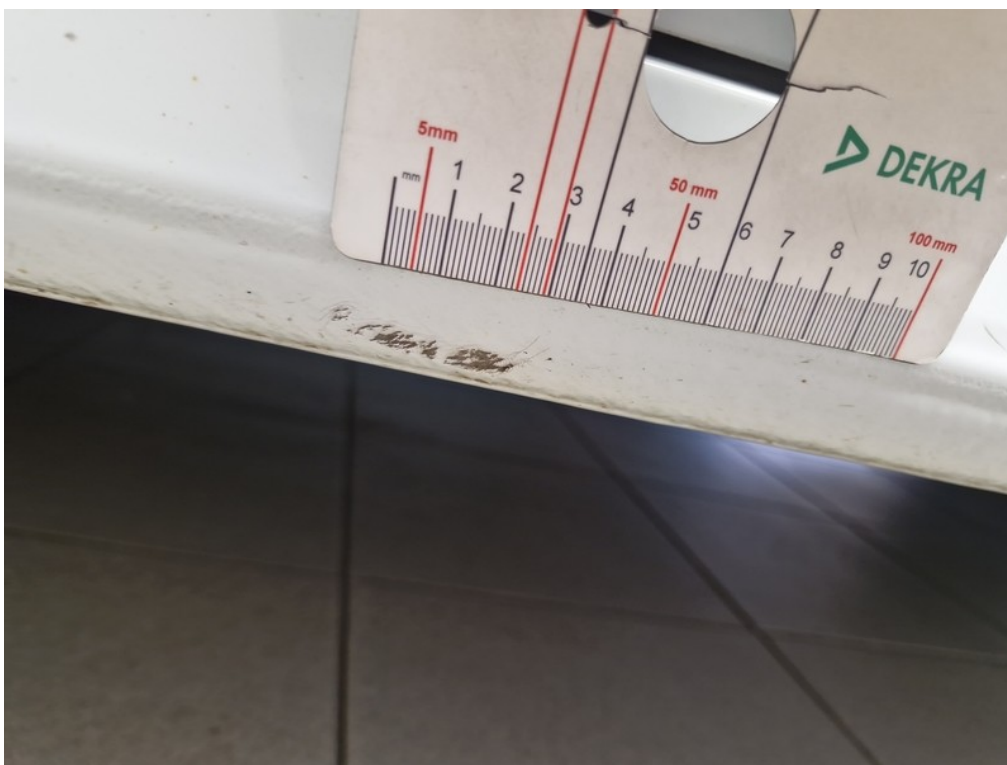

Vid' popis k poškodeniu č. 11

FOTODOKUMENTÁCIA POŠKODENIA



12 Strecha - Znečistené - Neakceptovateľné
 Umiestnenie: Exteriér (vonkajší priestor)
 Spôsob opravy: Čistenie
 Náklady na opravu: 30,00
 Neakceptovateľné po zľave: 30,00

Poznámka:

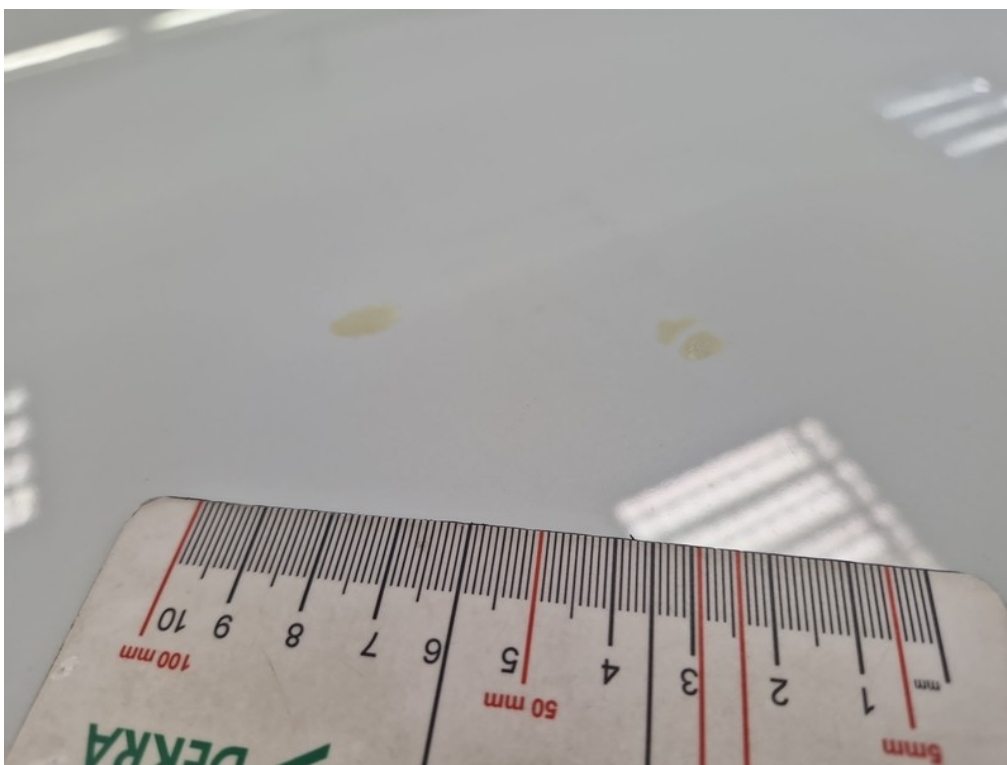

Vid' popis k poškodeniu č. 12

FOTODOKUMENTÁCIA POŠKODENIA



13 Stropný panel - Opatrenie - Akceptovateľné
 Umiestnenie: Interiér (vnútorný priestor)
 Spôsob opravy: Vymeniť
 Náklady na opravu: 0,00
 Neakceptovateľné po zľave: 0,00

Poznámka:



Vid' popis k poškodeniu č. 13

FOTODOKUMENTÁCIA POŠKODENIA



14 Volant - Škrabance - Akceptovateľné

Umiestnenie:	Interiér (vnútorný priestor)	Poznámka:
Spôsob opravy:	Vymeniť	
Náklady na opravu:	0,00	
Neakceptovateľné po zľave:	0,00	



Vid' popis k poškodeniu č. 14

FOTODOKUMENTÁCIA POŠKODENIA



15 kontrolka - Aktivované - Neakceptovateľné
 Umiestnenie: Ostatné
 Spôsob opravy: Kontrola / ďalšia diagnostika
 Náklady na opravu: 43,30
 Neakceptovateľné po zľave: 43,30

Poznámka: